



디지털사이니지 전문기업 시스메이트  
**조달 나라장터 쇼핑몰  
종합 카탈로그**

영상정보디스플레이장치  
LED 안내전광판  
LED 기상전광판  
멀티미디어학습장치  
콘텐츠관리소프트웨어

# CONTENTS

<b>Part 01</b>		
<b>SYSMATE 소개</b>	회사연혁	05
	품질보증조달물품 지정	06
	시스메이트 POD	06
	특허 및 인증현황	07
<b>Part 02</b>		
<b>안내전광판</b>	실내용 LED 안내전광판	08
<b>Part 03</b>		
<b>기상전광판</b>	실외용 LED 기상전광판	12
<b>Part 04</b>		
<b>영상정보디스플레이장치</b>	경량 멀티비전	14
	멀티비전	16
	스탠드 타입	18
	하이엔드 스탠드 타입	20
	전자게시대 타입	22
	소형 싱글 타입	23
	싱글 타입	24
	옥외형 55인치 스탠드 타입	26
	옥외형 75인치 스탠드 타입	28
옥외형 벽부 타입	30	
<b>Part 05</b>		
<b>멀티미디어학습장치</b>	AI 키오스크	32
	이지 키오스크	34
	정신건강 진단 교육 키오스크	36
	메이저맵 키오스크	38
	기부 키오스크	40
<b>Part 06</b>		
<b>조달청 디지털서비스몰</b>	이노캐스트 솔루션	42
<b>Part 07</b>		
<b>LED 안내전광판 설치사례</b>	프로젝트 설치사례	44
	주요 설치사례	48
<b>Part 08</b>		
<b>주요 납품실적</b>	2023 주요 납품실적	50
	2024 주요 납품실적	51
	2025 주요 납품실적	52
<b>Part 09</b>		
<b>고객지원</b>	A/S정책 및 이용안내	53
	특수시공 면허 안내	53



## 디스플레이 전문기업 시스메이트

시스메이트는 디스플레이 장비의 설계·개발·설치·유지보수까지 통합 솔루션을 제공하는 디스플레이 전문 기업으로, 축적된 기술력과 다수 프로젝트 실행 경험을 바탕으로 다양한 산업 환경에 맞춘 고도화된 디스플레이 솔루션을 제공합니다.

광고 및 홍보에 특화된 다양한 크기와 형태의 디스플레이 제품 라인업을 갖추고 있으며 실내외 공간, 콘텐츠 운용 방식, 브랜드 목적에 따른 맞춤형 설계가 가능합니다.

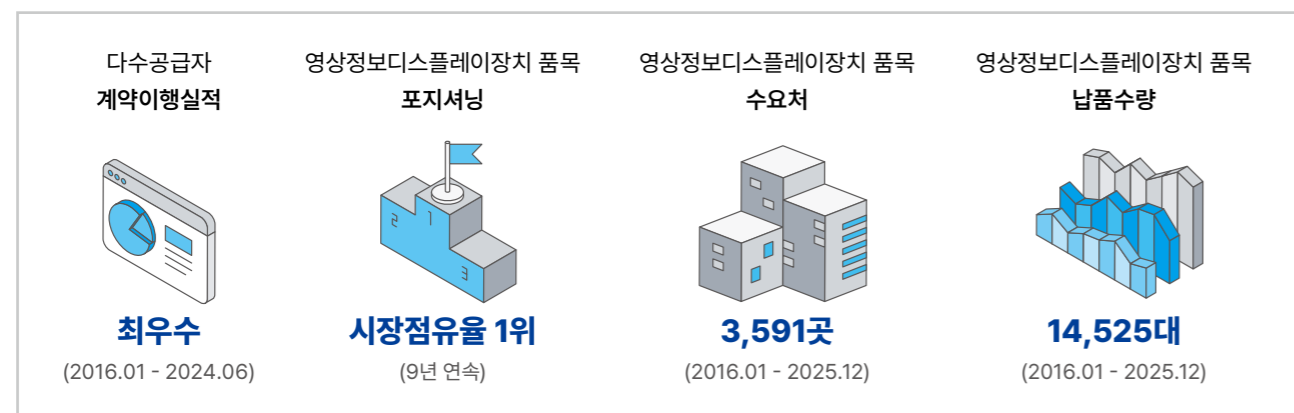

## 회사연혁

### 2013

- 주식회사 시스메이트 법인 설립
- 벤처기업등록

### 2014

- 기업부설연구소 설립
- ISO 9001 품질경영시스템 인증 획득
- LG전자 디지털 사이니지 유통 계약
- 한솔 도시락 전국 매장 공급 계약

### 2015

- 조달 나라장터 영상정보디스플레이장치 품목 계약
- 자체 제조공장 설립
- 토요타, 렉서스 사이니지 공급 계약

### 2016

- 기술혁신형 중소기업(이노비즈) 인증
- 네이버 사옥 전층 사이니지 공급 계약
- CE, FCC 국제인증 취득
- 수출유망중소기업 지정

### 2017

- 조달 나라장터 영상정보디스플레이장치 품목 매출 1위
- 삼성생명 전국 사옥, 사이니지 공급 계약
- 정보통신공사 면허 취득
- 서울형 강소기업 선정
- 하이서울 기업 지정

### 2018

- 하이서울 브랜드 우수기업 (서울시장표창)
- 홈플러스 전국 매장 사이니지 공급
- 사이니지 솔루션 GS인증 1등급 취득
- 해외조달시장 진출 유망기업(G-PASS) 선정

### 2019

- 삼성생명, 소니, 전국 약국 사이니지 공급
- 2019 벤처창업진흥 유공포상 (중기부 장관 표창)
- 행복한중기경영대상 최우수상 (중기부 장관 표창)
- 우수벤처기업 선정 (2년 연속)

### 2020

- 제17회 대한민국 창업대상 (산자부 장관 표창)
- 2020 스마트상가 기술보급업체 선정
- 인재육성형 중소기업, 청년친화 강소기업 선정
- 인천국제공항 T1 리뉴얼 공사 수주

### 2021

- ISO 14001 환경경영시스템 인증 획득
- 환경표지인증 획득 (LED디스플레이)
- 청년친화 강소기업 선정 (3년 연속)
- 기아자동차 전국 대리점 LED디스플레이 구축 계약

### 2022

- 조달청 품질보증조달물품 지정 (영상정보디스플레이장치)
- 서울형 강소기업, 우수 벤처기업 선정
- 기술혁신형 중소기업(이노비즈) 인증
- 2022 중소기업 유공자포상 (중기부 장관 표창)
- 2022 하이서울 우수기업 (서울시장 표창)

### 2023

- 전자출판 판서 솔루션 GS인증 1등급 취득
- 품질인증(Q-Mark) 획득
- 전기공사업 면허 등록
- 2023 강소기업 선정(고용노동부 선정)
- 2023 우수벤처기업 선정(지속성장, 일자리 분야)
- 우수산업디자인(GD) 상품 선정 (배리어프리 무인수납 키오스크)
- 하이서울기업 지정 (갱신평가 재지정 기업)
- 가족친화인증 취득 (여성가족부 선정)

### 2024

- 조달 나라장터 영상정보디스플레이장치 품목 8년 연속 매출 1위
- 조달청 품질보증조달물품 지정 (인터랙티브화이트보드)
- 고용노동부 강소기업 선정
- 녹색기술인증 및 녹색기술제품 취득 (LED 안내전광판)
- 2024 중소기업 유공자 포상 (국무총리 표창)
- 성능인증 취득 (LED 안내전광판)
- 2024 우수벤처기업 선정

### 2025

- 2025 청년일자리 강소기업 선정 (고용노동부, 중소벤처기업부 선정)
- 서울시 워라벨 포인트 기업 선정
- 품질보증조달물품 지정 (안내전광판)
- 실내건축공사 면허 취득

### 조달청 공식 지정 품질보증조달물품 제조기업

시스메이트는 조달청으로부터 우수한 품질 및 공정 관리 능력을 인정받아 조달시장 공식 '품질보증조달물품'을 지정받은 기업으로 공공조달시장에 공인된 품질의 제품을 제공합니다.



#### 품질보증조달물품

조달청이 조달업체의 품질경영·공정관리·성과관리 등 품질관리 능력을 평가하여 우수한 품질보증 체계 하에 생산된 제품으로 유효기간 동안 납품검사가 면제되는 물품

#### 지정 품목

안내전광판, 영상정보디스플레이장치



품질보증조달물품 지정증서

### LED 안내전광판 성능인증 및 녹색기술인증 획득 기업

시스메이트는 '성능인증(EPC)'과 '녹색기술 인증'을 모두 획득한 공신력 있는 기업으로 우수한 제품에 뛰어난 성능과 친환경 기술을 더해 에너지 효율을 극대화하고, 검증된 품질로 고객의 미래 가치를 실현합니다.



#### 성능인증

에너지 절감 시스템 탑재로 성능인증 획득



#### 녹색기술인증

에너지·자원의 절약 및 효율화, 온실가스, 오염물질 배출을 최소화하는 기술 인증



성능인증서

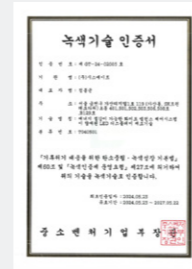

녹색기술인증서

### 시스메이트 POD (Point of Difference)

#### 업계 공공조달 No.1

- 조달청이 직접 품질을 인정하는 '품질보증조달물품' 지정기업 (영상정보디스플레이장치, 안내전광판)
- 나라장터 종합쇼핑몰 영상정보디스플레이장치 품목 포지셔닝 시장점유율 1위 (9년 연속)
- 하드웨어 직접생산확인증명 10개, 솔루션 직접생산확인증명 7개, 정보통신공사면허 포함 11개 전문 면허 보유

#### 업계 유일의 통합 비즈니스 운영

- 디스플레이 구축을 위한 HW & SW의 개발·제조·판매·서비스의 One-Stop 통합 비즈니스 운영
- 412개의 제품 라인업, 수요처 환경 맞춤형 전문 설치 기술력 보유
- 입·출고되는 모든 제품, 원부자재 검수 기반 전문적인 품질관리 인프라 보유

#### 업계 유일의 전문 CS 시스템 구축

- 자체 개발된 고객 관리 서비스 CRM 전산 운영을 통한 즉각적인 고객 서비스 및 통합 이력 관리
- 제품문의, 서비스문의, 운영문의 등 세분화 된 전문 콜 상담 인프라 자체 운영
- 자체 전문 기술지원팀 보유/전국 220여 곳의 전문 대리점 운영을 통한 전국 단위 출장 방문 서비스 제공

#### 다양한 구축 사례와 인증 보유

- 공공·교육·기업·유통 등 다양한 업종별 14,216건 이상의 구축 사례 보유
- 한국도로공사 전국 휴게소, 인천공항공사 T1 리뉴얼, 기아자동차 전국 대리점 대형 프로젝트 수행
- 59건의 지식재산권 및 기업 인증(이노비즈, 하이서울기업 등)을 통한 기술력과 신뢰성 입증

### 특허 및 인증현황

#### 기술특허 23종 (출원포함)



특허 제 10-2386056호 외 영상정보디스플레이 장치 외

#### 디자인특허 9종 (출원포함)



등록 제 30-0978793호 디스플레이가 부설된 광고대 외

#### 프로그램등록 24종



DIDMATE PLAYER 외 DID 출력 프로그램 외

#### 기술인증 24종 (유지기준)



성능인증(LED전광판) 외 (제25-BBA0076호 외)

#### 직접생산확인증명 13종



영상정보디스플레이장치



멀티미디어학습장치



안내,기상, 교통전광판

#### 기업 인증 및 수상 36종



2024 중소기업 유공자포상 (국무총리 표창)



가족친화인증 (여성가족부 선정)



2025 청년일자리 강소기업 (고용노동부, 중소벤처기업부 선정)

### 시스메이트 공공 입찰참가자격 인프라

유복합 디스플레이 장치 및 운영 소프트웨어의 설계, 개발, 시공, 시스템 구축, 서비스 유지보수의 통합 솔루션 제공 기업으로, 다양한 조달 입찰시장 환경에 따라 최적의 공공 서비스를 제공합니다.

분류	세부품명	세부품명번호	주요 입찰참가사업 아이템
직접생산	영상정보디스플레이장치	4511189301	사이니지, 멀티비전, 키오스크, 안내시스템, LED디스플레이 ...
직접생산	멀티미디어학습장치	6010939901	교육 키오스크, 학습기자재, 스마트 교육, VR/AR ...
직접생산	인터랙티브화이트보드	4411191101	전자칠판, 스마트 전자칠판, 지능형 교실, 블렌디드 수업 ...
직접생산	안내전광판	5512190301	LED디스플레이, LED스크린, 관제모니터, 대강당 모니터 ...
직접생산	기상전광판	5512190302	기상안내전광판
직접생산	교통정보전광판	5512190303	교통안내전광판
직접생산	전광스코어보드	4922150101	스포츠 경기장 스코어전광판
직접생산	열차행선안내장치	2525032501	열차, 기차, 지하철 등의 교통 행선 안내전광판
직접생산	무인안내시스템	4321151402	무인안내 키오스크, 정보검색 키오스크, 기타 안내 시스템 ...
직접생산	소프트웨어유지및지원서비스	8111229901	소프트웨어 유지보수, 시스템 솔루션 운영/구축 ...
직접생산	패키지소프트웨어개발및도입서비스	8111159801	시스템 솔루션, 통합 소프트웨어, 광역제어 ...
직접생산	정보시스템개발서비스	8111159901	시스템 솔루션, 통합 시스템, 관제 시스템 ...
직접생산	정보시스템유지관리서비스	8111189901	시스템 솔루션, 통합 시스템, 관제 시스템 유지관리 ...
제조물품	콘텐츠관리소프트웨어	4323229901	LCD/LED 디스플레이, 영상정보디스플레이, 사이니지 ...
제조물품	통신소프트웨어	4323290201	LCD/LED 디스플레이, 영상정보디스플레이, 사이니지 ...
제조물품	수업보조용소프트웨어	4323359901	전자칠판, 스마트 전자칠판, 지능형 교실, 블렌디드 수업 ...
제조물품	AV스위처	5216154001	비디오스위처, 비디오월컨트롤러, 영상감시장치, 관제센터 ...

# INDOOR LED DISPLAY SERIES

## 실내용 LED 안내전광판

실내용 LED 안내전광판은 베젤이 없는 슬림한 디자인으로 세미나, 연회장, 대강당 등의 실내 장소에서 형태별 맞춤형 전문 시공을 통해 세련된 공간을 연출하며, 밝고 생동감 넘치는 화면으로 몰입감을 더하여 효과적인 광고, 홍보 콘텐츠 전달이 가능합니다.

### 다양한 라인업

사용 용도에 따라 다양한 픽셀 피치 구성

### 맞춤형 전문 설계 시공

고객의 니즈에 따라 공간별 맞춤 전문 시공 설치

### 쉽고 간편한 유지보수

간편한 전면 탈착 형태의 모듈로 손쉬운 유지보수 관리

### LED 디스플레이 전력 저감기술 적용

캐소드 회로 및 스크린용 에너지 저감 기술을 통한 전력 절감

- 인도조건 : 납품장소 하차도
- 납품기한 : 납품요구일로부터 30일



## FHD(1,920 x 1,080) 기준 안내전광판 구축 예시

### SYS-LDI-12 (16:9 캐비닛)

- 스크린 사이즈: 2,400 x 1,350mm
- 4단 4열
- 캐비닛 16대

4			
3			
2			
1	2	3	4

### SYS-L156S-60A2 (16:9 캐비닛)

- 스크린 사이즈: 3,000 x 1,687.5mm
- 5단 5열
- 캐비닛 25대

5				
4				
3				
2				
1	2	3	4	5

### SYS-L186G-64A1 (4:3 캐비닛)

- 스크린 사이즈: 3,840 x 2,400mm
- 5단 6열
- 캐비닛 30대

5					
4					
3					
2					
1	2	3	4	5	6

### SYS-LDI-25 (1:1 캐비닛)

- 스크린 사이즈: 4,800 x 2,880mm
- 6단 10열
- 캐비닛 60대

6									
5									
4									
3									
2									
1	2	3	4	5	6	7	8	9	10

## SMD(Surface Mounted Device) 타입 안내전광판

SMD 타입 안내전광판은 균일한 색상 표현과 부드러운 영상 구현이 뛰어나, 고화질 디스플레이가 요구되는 환경에 적합한 솔루션입니다.

### SMD 타입 제품 특징점

- 시장에서 가장 널리 채택된 표준 기술 기반으로 제작되어 안정성이 높음
- 실내 대부분의 장소에 설치, 활용 가능
- 모듈화된 설계로 인해 부품 단위의 교체가 용이함

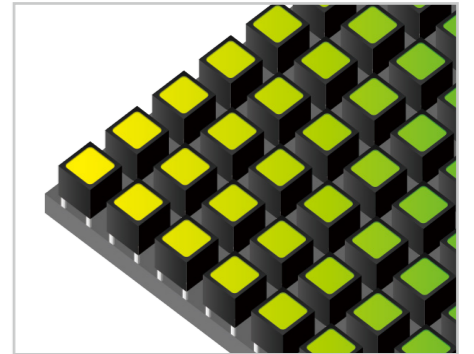

## COB(Chip On Board) 타입 안내전광판

COB 타입 안내전광판은 LED 칩을 기판에 직접 부착하는 방식으로 밝기와 시야각이 뛰어나고 더 선명한 화면을 제공합니다.

### COB 타입 제품 특징점

- 픽셀 간 간격이 좁아 고해상도의 선명한 화면 제공
- 빛 반사를 최소화하는 설계로 깊이 있는 블랙 표현 가능
- LED 칩 전체를 감싸는 일체형 보호 코팅 구조로 먼지나 습기에 강함

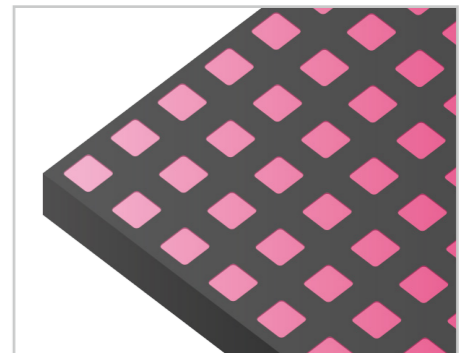

## GOB(Glue On Board) 타입 안내전광판

GOB 타입 안내전광판은 LED 모듈 표면을 특수 투명 수지로 밀착 코팅한 구조로, 외부 환경으로부터의 보호 성능이 우수한 것이 특징입니다.

### GOB 타입 제품 특징점

- LED 표면을 투명 실리콘으로 보호하여 스크린 표면 물, 먼지 차단
- 다른 안내전광판 타입 대비 월등한 스크린 내구성
- 표면 실리콘 코팅으로 눈부심, 블루라이트 감소

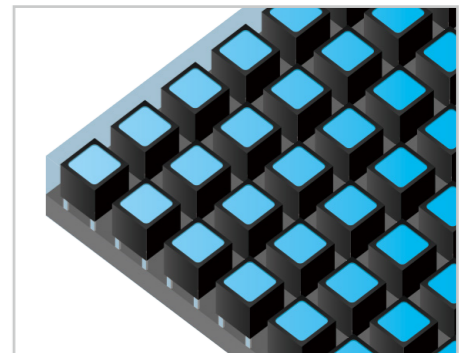

### 안내전광판 품목 조달청 품질보증조달물품 공식 지정

시스메이트 안내전광판 품목이 조달청 품질보증조달물품으로 공식 지정되었으며, 안내전광판 다수공급계약(MAS) 품목으로 최초 선정되어 공공조달 시장에서 제품의 신뢰성과 경쟁력이 다시 한번 입증되었습니다.

검증된 품질과 신뢰성을 바탕으로, 공공 서비스 향상을 위해 체계적이고 전문적인 지원을 제공합니다.



**NEW** 신제품 상세 스펙

SMD 타입 신제품 상세 스펙

모델명	NEW SYS-L156S-60A2	NEW SYS-L187S-60A2
LED 타입	SMD	SMD
식별번호	25982371	25982372
가격	₩1,187,000	₩954,000
Pixel Pitch	1.56 mm	1.87 mm
캐비닛 화면 비율	16:9	16:9
밝기	600 nit	600 nit
캐비닛 크기(mm)	600 x 337.5 x 41	600 x 337.5 x 41
캐비닛 해상도(Pixel)	384 x 216	320 x 180
캐비닛 무게	4.67kg	4.67kg
캐비닛 정격 소비 전력	≤101.3W	≤91.1W
모듈 사이즈(mm)	150 x 337.5	150 x 337.5
모듈 수	4	4
Refresh Rate	3840 Hz	3840 Hz
운영방식(옵션사항)	컨트롤러, 운영 PC, CMS 프로그램 (별도 문의)	

GOB 타입 신제품 상세 스펙

모델명	NEW SYS-L125G-60A2	NEW SYS-L156G-60A2	NEW SYS-L187G-60A2
LED 타입	GOB	GOB	GOB
식별번호	25982368	25982369	25982370
가격	₩1,879,000	₩1,227,000	₩994,000
Pixel Pitch	1.25 mm	1.56 mm	1.87 mm
캐비닛 화면 비율	16:9	16:9	16:9
밝기	600 nit	600 nit	600 nit
캐비닛 크기(mm)	600 x 337.5 x 41	600 x 337.5 x 41	600 x 337.5 x 41
캐비닛 해상도(Pixel)	480 x 270	384 x 216	320 x 180
캐비닛 무게 (kg)	4.67kg	4.67kg	4.67kg
캐비닛 정격 소비전력	≤121.5W	≤101.3W	≤91.1W
모듈 사이즈(mm)	150 x 337.5	150 x 337.5	150 x 337.5
모듈 수	4	4	4
Refresh Rate	3840 Hz	3840 Hz	3840 Hz
운영방식(옵션사항)	컨트롤러, 운영 PC, CMS 프로그램 (별도 문의)		

COB 타입 제품 상세 스펙

모델명	High Quality SYS-LDI-12
LED 타입	COB
식별번호	25807104
가격	₩3,500,000
Pixel Pitch	1.25 mm
캐비닛 화면 비율	16:9
밝기	600 nit
캐비닛 크기 (mm)	600 x 337.5 x 31
캐비닛 해상도 (Pixel)	480 x 270
캐비닛 무게 (kg)	4.5kg
캐비닛 정격 소비전력	≤120W
모듈 사이즈 (mm)	150 x 168.75
모듈 수	8
Refresh Rate	2800~3840Hz
운영방식(옵션사항)	컨트롤러, 운영 PC, CMS 프로그램 (별도 문의)

SMD 타입 제품 상세 스펙

모델명	SYS-LDI-15	SYS-LDI-18	SYS-L153S-64A1	SYS-L250S-64A1	SYS-LDI-25
LED 타입	SMD	SMD	SMD	SMD	SMD
식별번호	25982373	25982374	25850930	25850931	25807105
가격	₩1,990,000	₩1,560,000	₩2,590,000	₩1,630,000	₩950,000
Pixel Pitch	1.56 mm	1.87 mm	1.53 mm	2.5 mm	2.5 mm
캐비닛 화면 비율	16:9	16:9	4:3	4:3	1:1
밝기	600 nit	600 nit	600 nit	600 nit	600 nit
캐비닛 크기(mm)	600 x 337.5 x 33	600 x 337.5 x 33	640 x 480 x 50	640 x 480 x 50	480 x 480 x 50.8
캐비닛 해상도(Pixel)	384 x 216	320 x 180	416 x 312	256 x 192	192 x 192
캐비닛 무게	4.5kg	4.3kg	6.5kg	6.5kg	5.55kg
캐비닛 정격 소비 전력	≤130W	≤93W	≤150W	≤105W	≤80W
모듈 사이즈(mm)	300 x 168.75	300 x 168.75	320 x 160	320 x 160	240 x 240
모듈 수	4	4	6	6	4
Refresh Rate	3840 Hz	3840 Hz	3840 Hz	3840 Hz	3840 Hz
운영방식(옵션사항)	컨트롤러, 운영 PC, CMS 프로그램 (별도 문의)				

GOB 타입 제품 상세 스펙

모델명	SYS-L125G-64A1	SYS-L153G-64A1	SYS-L186G-64A1	SYS-L250G-64A1
LED 타입	GOB	GOB	GOB	GOB
식별번호	25850926	25850927	25850928	25850929
가격	₩3,825,000	₩2,999,000	₩2,690,000	₩1,950,000
Pixel Pitch	1.25 mm	1.53 mm	1.86 mm	2.5 mm
캐비닛 화면 비율	4:3	4:3	4:3	4:3
밝기	600 nit	600 nit	600 nit	600 nit
캐비닛 크기(mm)	640x480x50	640x480x50	640x480x50	640x480x50
캐비닛 해상도(Pixel)	512x384	416x312	344x258	256x192
캐비닛 무게 (kg)	6.5kg	6.5kg	6.5kg	6.5kg
캐비닛 정격 소비전력	≤150W	≤150W	≤129W	≤105W
모듈 사이즈(mm)	320x160	320x160	320x160	320x160
모듈 수	6	6	6	6
Refresh Rate	3840 Hz	3840 Hz	3840 Hz	3840 Hz
운영방식(옵션사항)	컨트롤러, 운영 PC, CMS 프로그램 (별도 문의)			

추가 선택 옵션

구분	운영 PC	
모델명	H610-i5	H610-i7
식별번호	26153097	26153100
가격	₩1,317,000	₩1,650,000
CPU/RAM/SSD	Intel i5 / 16GB / 512GB	Intel i7 / 16GB / 512GB
O/S	Windows 11 Pro 이상	Windows 11 Pro 이상

구분	통신소프트웨어	AV스위처 (매트릭스 스위처)
모델명	DIDMATE PLAYER v2.2.0	SYS-8CH-MATRIX
세부품명	영상정보디스플레이장치(4511189301) 옵션 물품	AV스위처 (5216154001) 본품
식별번호	23845155	24140413
가격	₩660,000	₩7,900,000
주요 특징	· 관리자 PC 프로그램(기본)을 통한 영상기기 원격제어 · 이미지 및 동영상 재생 / 화면분할 / 스케줄 재생 등	· 8x8 HDMI 매트릭스 스케일러 스위치 · 최대 15M 장거리 전송 / 스케일러 기능 / 포트 전환 등

\* 본 추가 선택 옵션은 각 세부품명별로 등록된 본품 또는 옵션 물품을 별도 구매하셔야 합니다. 구매 희망시 고객센터(1833-9009)로 문의바랍니다.

# OUTDOOR LED DISPLAY SERIES

## 실외용 LED 기상전광판

시스템트 실외형 기상전광판은 방수·방진 설계로 실외 환경에서도 안정적으로 운영됩니다. 온·습도 센서를 통해 기상 정보를 실시간으로 제공하며 구조물 맞춤형 시공으로 다양한 콘텐츠를 효과적으로 전달합니다.

### 사계절 안정적인 작동

계절 변화와 다양한 기후 조건에서도 장시간 안정적인 운영

### 탁월한 시인성

4,500nit 이상의 고휘도 구현으로 선명하고 또렷한 화질 제공

### 우수한 보호 성능

방수·방진 설계로 비, 먼지 등의 외부 환경으로부터 제품 보호

### 실시간 온·습도 기상 정보 제공

고정밀 온·습도 센서로 실시간 온·습도 측정 및 제공

- 인도조건 : 현장설치도
- 납품기한 : 납품요구일로부터 45일

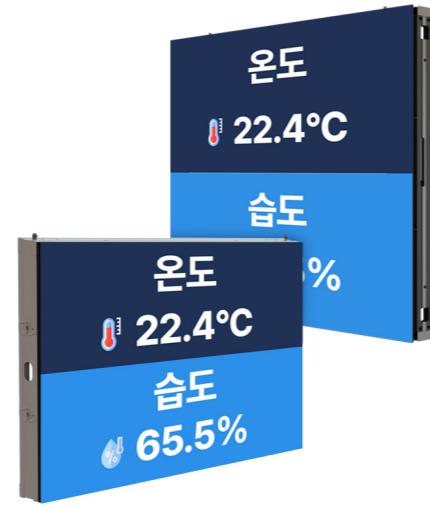

### 공간 맞춤형 크기 설계와 유연한 설치 구성

설치 공간의 규모와 구조에 맞춰 원하는 크기로 유연하게 구성할 수 있어 다양한 환경에서도 효율적인 설치가 가능합니다. 현장 조건에 최적화된 설계를 통해 시인성과 활용도를 높여 정보 전달 효과를 극대화합니다.

### 전자현수막형



### 전자게시대형 (가로 배너형)



### 전자게시대형 (세로 배너형)



### 가볍고 견고한 알루미늄 설계

녹과 부식에 강한 알루미늄 다이캐스팅 소재를 적용하여 내구성을 강화하고, 경량 구조 설계로 안정적인 설치가 가능합니다.

### 간편한 유지보수

전면 및 후면 모두 유지보수가 가능한 설계로 설치 환경에 제약 없이 신속하고 효율적인 관리가 가능합니다.

\* 일부 모델은 후면 유지보수 전용입니다.



### 제품 상세 스펙 (1:1 캐비닛)

모델명	SYS-L57SO-96A	SYS-L10SO-96A
LED 타입	SMD	SMD
식별번호	26021584	26021587
가격	₩5,129,000	₩4,587,000
Pixel Pitch	5.7 mm	10 mm
캐비닛 화면 비율	1:1	1:1
밝기	6500 nit	6500 nit
캐비닛 크기(mm)	960 x 960 x 98.2	960 x 960 x 98.2
캐비닛 해상도(Pixel)	168 x 168	96 x 96
캐비닛 무게	28 kg	28 Kg
캐비닛 평균 소비 전력	147.5 W	156.7 W
모듈 사이즈(mm)	480 x 320	480 x 320
모듈 수	6	6
Refresh Rate	3840 Hz	3840 Hz
운영방식(음선사항)	운영 PC, CMS 프로그램 (별도 문의)	

### 제품 상세 스펙 (4:3 캐비닛)

모델명	SYS-L25SO-10A	SYS-L31SO-10A	SYS-L39SO-10A
LED 타입	SMD	SMD	SMD
식별번호	26078657	26078658	26078659
가격	₩8,780,000	₩8,640,000	₩8,280,000
Pixel Pitch	2.5 mm	3.1 mm	3.9 mm
캐비닛 화면 비율	4:3	4:3	4:3
밝기	4500 nit	4500 nit	4500 nit
캐비닛 크기(mm)	1000 x 750 x 94	1000 x 750 x 94	1000 x 750 x 94
캐비닛 해상도(Pixel)	400 x 300	320 x 240	256 x 192
캐비닛 무게	26 kg	26 kg	26 kg
캐비닛 평균 소비 전력	175 W	175 W	175 W
모듈 사이즈(mm)	250 x 250	250 x 250	250 x 250
모듈 수	12	12	12
Refresh Rate	3840 Hz	3840 Hz	3840 Hz
운영방식(음선사항)	운영 PC, CMS 프로그램 (별도 문의)		

# LIGHT WEIGHT MULTI VISION SERIES

## 경량 멀티비전

디스플레이 후면부 합체가 철판 소재로 구성된 기존 제품과 달리 ABS 플라스틱 소재를 사용하여 가벼운 무게로 안전한 설치가 가능하며 우수한 내구성을 자랑합니다.

### 가벼운 무게의 경량 모델

기존 멀티비전 제품 대비 약 30% 감소된 무게로 보다 안전하게 설치하여 제품을 사용할 수 있습니다.

### ABS 소재 사용

후면부 합체가 철판 소재로 된 기존 제품과 달리 경량 멀티비전은 일반 플라스틱에 비해 열과 충격에 강한 ABS 플라스틱 소재가 적용 되었습니다.

- 인도조건 : 납품장소 하차도
- 납품기한 : 납품요구일로부터 30일



## 제품 상세스펙



구분	55인치 (Bezel 2.6mm)	
모델명	SYS-55ENB-5LW	SYS-55ENB-7LW
식별번호	24895808	24895809
가격	₩3,942,000	₩4,702,000
베젤 / 밝기	2.6mm / 500 nit	2.6mm / 700 nit
무게	19.6 kg	19.7 kg
크기(mm) WxHxD	1212.2 x 683 x 92.5	
해상도	1920 x 1080 (FHD)	
베사(mm)	600 x 400	
입출력 단자	HDMI x 2, DP In x 2, RS232 In x 1, IR In x 1, DP Out x 1, RS232 Out x 1	
기능	Multi Input/Output (Daisy Chain)	

## 제품 옵션

구분	셋톱박스 (PC)								
모델명	THIN H610-i3	THIN H610-i5	THIN H610-i7	H610-i5	H610-i7	H610-i5-4CH	H610-i7-4CH	B760-i9-8CH	
식별번호	26153093	26153095	26153096	26153097	26153100	26153104	26153105	26153106	
가격	₩1,167,000	₩1,250,000	₩1,585,000	₩1,317,000	₩1,650,000	₩1,734,000	₩2,067,000	₩3,484,000	
CPU	Intel i3	Intel i5	Intel i7	Intel i5	Intel i7	Intel i5	Intel i7	Intel i9	
RAM/SSD	16GB / 256GB	16GB / 256GB	16GB / 256GB	16GB / 512GB	16GB / 512GB	16GB / 512GB	16GB / 512GB	32GB / 512GB	
O/S	Windows 11 Pro 이상								
그래픽 카드	내장					Mini DP x 4		Mini DP x 8	

구분	세부품명번호	모델명	식별번호	가격	주요 특징
통신소프트웨어	4323290201	DIDMATE PLAYER v2.2.0	23845155	₩660,000	· 관리자 PC 프로그램(기본)을 통한 영상기기 원격제어 · 이미지 및 동영상 재생 / 화면분할 / 스케줄 재생 등
		EasyCMS (Windows)	25932509	₩660,000	
정보화교육서비스	8610169801	영상정보디스플레이장치 사용자교육프로그램	23853729	₩110,000	· 영상정보디스플레이장치 H/W 및 S/W 사용자 교육
AV스위치 (매트릭스 스위처)	5216154001	SYS-8CH-MATRIX	24140413	₩7,900,000	· 8x8 HDMI 매트릭스 스케일러 스위치 · 최대 15M 장거리 전송 / 스케일러 기능 / 포트 전환 등

## 경량 멀티비전 설치사례



### 대전지방고용노동청 천안지청

모델명 : SYS-55ENB-5LW  
식별번호 : 24895808  
제품스펙 : 55인치 / 2단 2열 / 베젤 2.6mm / 500 nit



### 인천해사고등학교

모델명 : SYS-55ENB-5LW  
식별번호 : 24895808  
제품스펙 : 55인치 / 3단 3열 / 베젤 2.6mm / 500 nit



### 계곡초등학교

모델명 : SYS-55ENB-5LW  
식별번호 : 24895808  
제품스펙 : 55인치 / 3단 3열 / 베젤 2.6mm / 500 nit



### 김포모담도서관

모델명 : SYS-55ENB-5LW  
식별번호 : 24895808  
제품스펙 : 55인치 / 1단 2열 / 베젤 2.6mm / 500 nit



### 계성중학교

모델명 : SYS-55ENB-5LW  
식별번호 : 24895808  
제품스펙 : 55인치 / 2단 2열 / 베젤 2.6mm / 500 nit



### 서울경제진흥원 강남캠퍼스

모델명 : SYS-55ENB-5LW  
식별번호 : 24895808  
제품스펙 : 55인치 / 2단 4열 / 베젤 2.6mm / 500 nit

# MULTI VISION SERIES

## 멀티비전

건물 로비, 관제실, 강당, 회의실 등 다양한 공간에 대화면의 멀티 디스플레이를 구축할 수 있으며 2단 2열, 3단 3열, 4단 4열 등 설치 공간과 영상 비율에 맞춰 유연한 설치가 가능합니다.

### 베젤리스 디자인

베젤이 거의 없는 슬림한 디자인으로 디스플레이간의 경계를 최소화하여 뛰어난 몰입감을 선사합니다.

### 다양한 디스플레이 화면 구성

사용자가 원하는 크기와 화면 배열로 다양한 형태를 조합할 수 있으며, 영상 비율에 맞춰 효과적인 광고 및 홍보 콘텐츠 송출이 가능합니다.

- 인도조건 : 납품장소 하차도
- 납품기한 : 납품요구일로부터 30일



## 제품 상세스펙



구분	55인치 (Bezel 1.8mm)		55인치 (Bezel 0.88mm)			
	SYS-MWH-55E5A	SYS-MWH-55E7A	SYS-MWH-55R5A	SYS-MWH-55R7A	SYS-RNB-5502	SYS-RNB-5501
모델명	SYS-MWH-55E5A	SYS-MWH-55E7A	SYS-MWH-55R5A	SYS-MWH-55R7A	SYS-RNB-5502	SYS-RNB-5501
식별번호	25851699	25851700	25851701	25851702	24003731	24003730
가격	₩4,150,000	₩4,950,000	₩6,010,000	₩7,200,000	₩5,918,000	₩7,450,000
베젤/밝기	1.8mm / 500 nit	1.8mm / 700 nit	0.88mm / 500 nit	0.88mm / 700 nit	0.88mm / 500 nit	0.88mm / 700 nit
크기(mm)	1212.21 x 683.06 x 114.3		1210.81 x 681.76 x 113.9		1210.51 x 681.22 x 91.3(91.9)	
해상도	1920 x 1080 (FHD)		1920 x 1080 (FHD)		1920 x 1080 (FHD)	
베사(mm)	600 x 400	600 x 400	600 x 400	600 x 400	600 x 400	600 x 400
입출력 단자	VGAx1, HDMIx1, DVIx1, DPx1, USBx1, HDMI Outx1, RS232 Inx1, RS232 Outx1				HDMIx3, DPx1, RS232x1, DP outputx1, RS232x1	
기능	Multi Input/Output (Daisy Chain)		Multi Input/Output (Daisy Chain)		Multi Input/Output (Daisy Chain)	

## 제품 옵션

구분	셋톱박스 (PC)								
	THIN H610-i3	THIN H610-i5	THIN H610-i7	H610-i5	H610-i7	H610-i5-4CH	H610-i7-4CH	B760-i9-8CH	
모델명	THIN H610-i3	THIN H610-i5	THIN H610-i7	H610-i5	H610-i7	H610-i5-4CH	H610-i7-4CH	B760-i9-8CH	
식별번호	26153093	26153095	26153096	26153097	26153100	26153104	26153105	26153106	
가격	₩1,167,000	₩1,250,000	₩1,585,000	₩1,317,000	₩1,650,000	₩1,734,000	₩2,067,000	₩3,484,000	
CPU	Intel i3	Intel i5	Intel i7	Intel i5	Intel i7	Intel i5	Intel i7	Intel i9	
RAM/SSD	16GB / 256GB	16GB / 256GB	16GB / 256GB	16GB / 512GB	16GB / 512GB	16GB / 512GB	16GB / 512GB	32GB / 512GB	
O/S	Windows 11 Pro 이상								
그래픽 카드	내장					Mini DP x 4		Mini DP x 8	

구분	세부품명번호	모델명	식별번호	가격	주요 특징
통신소프트웨어	4323290201	DIDMATE PLAYER v2.2.0	23845155	₩660,000	· 관리자 PC 프로그램(기본)을 통한 영상기기 원격제어 · 이미지 및 동영상 재생 / 화면분할 / 스케줄 재생 등
		EasyCMS (Windows)	25932509	₩660,000	
정보화교육서비스	8610169801	영상정보디스플레이장치 사용자교육프로그램	23853729	₩110,000	· 영상정보디스플레이장치 H/W 및 S/W 사용자 교육
AV스위치 (매트릭스 스위처)	5216154001	SYS-8CH-MATRIX	24140413	₩7,900,000	· 8x8 HDMI 매트릭스 스케일러 스위치 · 최대 15M 장거리 전송 / 스케일러 기능 / 포트 전환 등

## 멀티비전 설치사례



### 순천여자고등학교

모델명 : SYS-RNB-5502  
식별번호 : 24003731  
제품스펙 : 55인치 / 4단 4열 / 베젤 0.88mm / 500 nit



### 전라남도 교육연수원

모델명 : SYS-RNB-5502  
식별번호 : 24003731  
제품스펙 : 55인치 / 3단 3열 / 베젤 0.88mm / 500 nit



### 전라남도 화순교육지원청

모델명 : SYS-RNB-5502  
식별번호 : 24003731  
제품스펙 : 55인치 / 4단 4열 / 베젤 0.88mm / 500 nit



### 풍천중학교

모델명 : SYS-RNB-5501  
식별번호 : 24003730  
제품스펙 : 55인치 / 2단 2열 / 베젤 0.88mm / 700 nit



### 천안상업고등학교

모델명 : SYS-MWH-55E5A  
식별번호 : 25851699  
제품스펙 : 55인치 / 2단 4열 / 베젤 1.8mm / 500 nit

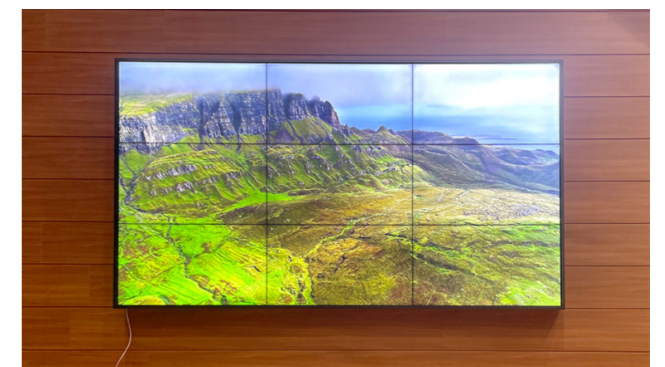

### 동아보건대학교 산학협력단

모델명 : SYS-MWH-55E7A  
식별번호 : 25851700  
제품스펙 : 55인치 / 3단 3열 / 베젤 1.8mm / 700 nit

# SYS-SSV SERIES

## 스탠드 타입

얇은 베젤이 적용된 스탠드 디자인으로 견고한 합체 구성과 하단부 바퀴 장착으로 편리한 이동성과 함께 다양한 공간에서 효과적인 광고 및 정보 전달이 가능합니다.

### USB Input (U TYPE)

미디어 콘텐츠를 USB 저장 후 직접 부착

### Android Network (N/M TYPE)

USB 부착 및 관리자 PC를 통해 원격으로 콘텐츠 제어 가능

### PC (P TYPE)

Windows OS 기반으로 기본 확장자를 모두 지원

- 인도조건 : 현장설치도
- 납품기한 : 납품요구일로부터 30일



## 제품 상세스펙



인치	모델명	식별번호	가격	운영타입	해상도 (밝기)	크기(mm) WxHxD
43 인치	SYS-SSV-43NA	25870946	₩2,820,000	Android	3840 x 2160 4K UHD (500 nit)	585 x 1903.2 x 498(발판)
	SYS-SSV-43PA	25870947	₩4,130,000	PC		
50 인치	SYS-SSV-50NA	25870949	₩3,300,000	Android	3840 x 2160 4K UHD (500 nit)	691 x 1900.2 x 497.6(발판)
	SYS-SSV-50PA	25870950	₩5,000,000	PC		
55 인치	SYS-SSV-55NA	25870952	₩3,430,000	Android	3840 x 2160 4K UHD (500 nit)	740 x 1900.2 x 497.6(발판)
	SYS-SSV-55PA	25870953	₩6,200,000	PC		
65 인치	SYS-SSV-65NA	25870955	₩6,640,000	Android	3840 x 2160 4K UHD (500 nit)	900 x 1941.2 x 497.6(발판)
	SYS-SSV-65PA	25870956	₩8,100,000	PC		
75 인치	SYS-SSV-75NA	26153083	₩9,050,000	Android	3840 x 2160 4K UHD (500 nit)	1015 x 2091 x 497.6(발판)
	SYS-SSV-75PA	26153086	₩11,000,000	PC		
86 인치	SYS-S-860U	23368281	₩10,640,000	USB	3840 x 2160 4K UHD (410 nit)	가로 거치형태: 1940 x 2000 x 900(발판)
	SYS-S-860M	23368282	₩11,371,000	Android		세로 거치형태: 1157.5 x 2199.5 x 700(발판)
	SYS-S-860P	23368283	₩13,937,000	PC		

## 스탠드 타입 설치사례



### 보평중학교

모델명 : SYS-SSV-43NA  
식별번호 : 25870946  
제품스펙 : 43인치 / 4K UHD / 500 nit



### 평택북부문화예술회관

모델명 : SYS-SSV-43NA  
식별번호 : 25870946  
제품스펙 : 43인치 / 4K UHD / 500 nit



### 대구남산초등학교

모델명 : SYS-SSV-55NA  
식별번호 : 25870952  
제품스펙 : 55인치 / 4K UHD / 500 nit



### 안산동산고등학교

모델명 : SYS-SSV-55NA  
식별번호 : 25870952  
제품스펙 : 55인치 / 4K UHD / 500 nit

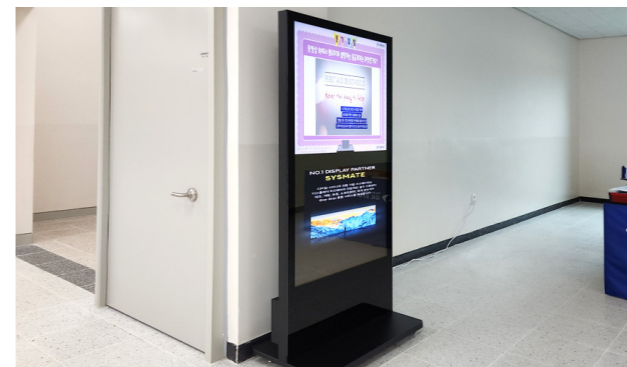

### 처인중학교

모델명 : SYS-SSV-65NA  
식별번호 : 25870955  
제품스펙 : 65인치 / 4K UHD / 500 nit



### 공주시 행복누리

모델명 : SYS-SSV-75PA  
식별번호 : 26153086  
제품스펙 : 75인치 / 4K UHD / 500 nit

# SYS-SSV-HA SERIES

## 하이엔드 스탠드 타입

사용자 편의를 고려한 인체공학적 설계 디자인으로, 슬림하고 세련된 외관과 디스플레이 하단부 LED 바를 적용하여 인테리어 효과를 함께 제공합니다.

### Android Network (N/M TYPE)

USB 부착 및 관리자 PC를 통해 원격으로 콘텐츠 제어 가능

### PC (P TYPE)

Windows OS 기반으로 기본 확장자를 모두 지원

- 인도조건 : 현장설치도
- 납품기한 : 납품요구일로부터 30일



## 제품 상세스펙



모델명	SYS-SSV-50NHA (26년 12월 출시 예정)	SYS-SSV-50PHA
인치	50인치	50인치
식별번호	26153087	26153088
가격	₩3,970,000	₩5,890,000
운영 타입	Android	PC
운영 체제	Android 13	Windows 11 Pro
해상도	3840 x 2160 (4K UHD)	3840 x 2160 (4K UHD)
밝기	500 nit	500 nit
명암비	1200:1	1200:1
시야각	178°/178°	178°/178°
크기(mm) WxHxD	697 x 1890 x 530	697 x 1890 x 530
입출력 단자(Built-in)	USB x 2, RJ45 x 1	USB x 2, RJ45 x 1

## 하이엔드 스탠드 타입 설치사례

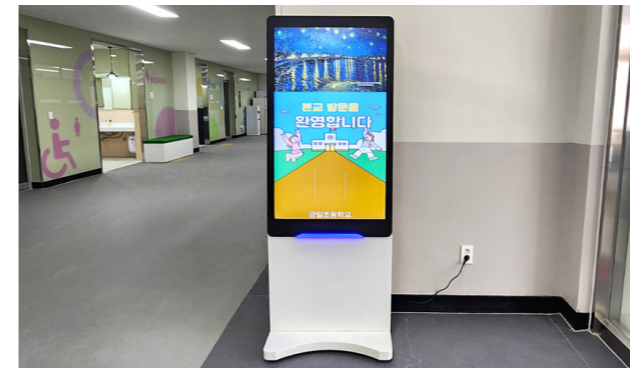

### 금일초등학교

모델명 : SYS-SSV-50PHA  
 식별번호 : 26153088  
 제품스펙 : 50인치 / 4K UHD / 500 nit



### 조선이공대학교

모델명 : SYS-SSV-50PHA  
 식별번호 : 26153088  
 제품스펙 : 50인치 / 4K UHD / 500 nit

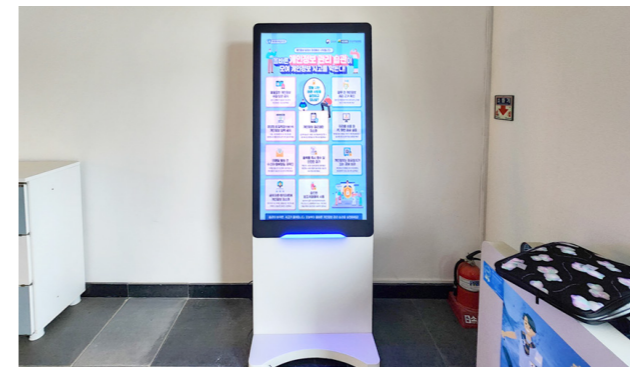

### 문태고등학교

모델명 : SYS-SSV-50PHA  
 식별번호 : 26153088  
 제품스펙 : 50인치 / 4K UHD / 500 nit

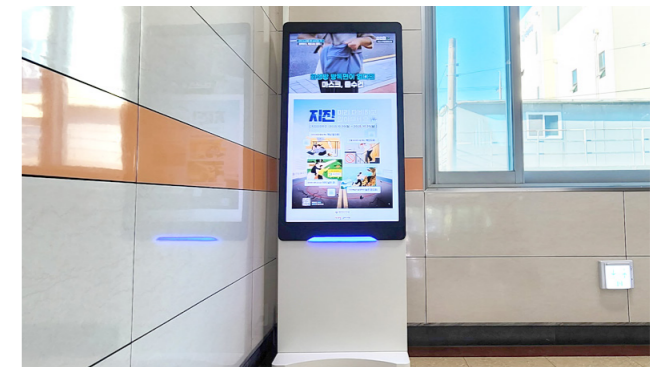

### 강진교육지원청

모델명 : SYS-SSV-50PHA  
 식별번호 : 26153088  
 제품스펙 : 50인치 / 4K UHD / 500 nit



### 안양여자중학교

모델명 : SYS-SSV-50PHA  
 식별번호 : 26153088  
 제품스펙 : 50인치 / 4K UHD / 500 nit



### 미림마이성터고등학교

모델명 : SYS-SSV-50PHA  
 식별번호 : 26153088  
 제품스펙 : 50인치 / 4K UHD / 500 nit

# SYS-SSH SERIES

## 전자게시대 타입

사용자의 눈높이에 알맞게 제작된 전자게시대 형태의 키오스크 디자인으로 디지털 신문, 도서 정보, 이용안내 등 다양한 광고 및 정보 콘텐츠를 효과적으로 전달합니다.

### 인체공학적 디자인 설계

사용자의 시야각을 고려한 각도로 높은 가독성을 제공

### PC (P TYPE)

Windows OS 기반으로 기본 확장자를 모두 지원

- 인도조건 : 현장설치도
- 납품기한 : 납품요구일로부터 30일



### 제품 상세스펙



모델명	SYS-SSH-43PA	SYS-SSH-50PA
인치	43인치	50인치
식별번호	25903320	25903322
가격	₩4,580,000	₩5,500,000
해상도	3840 x 2160 (4K UHD)	3840 x 2160 (4K UHD)
밝기	500 nit	500 nit
명암비	4000:1	1200:1
운영타입	PC	PC
입출력 단자	USB x 2, RJ45 x 1	USB x 2, RJ45 x 1
크기(mm) WxHxD	1020 x 1389 x 600(발판)	1188 x 1437 x 600(발판)
CPU	Intel i5 12세대 이상	Intel i5 12세대 이상
RAM / 저장장치	16GB / 256GB 이상	16GB / 256GB 이상
O/S	Windows 11 Pro 이상	Windows 11 Pro 이상
솔루션	EasyCMS(Windows) *네트워크 원격제어 솔루션	EasyCMS(Windows) *네트워크 원격제어 솔루션

# SYS-W SERIES

## 소형 싱글 타입

작은 사이즈로 좁은 공간에서도 효과적인 정보를 제공하며, 벽부 설치 시 벽과 제품 사이의 공간을 밀착시킨 디자인으로 안정적인 설치와 심미성을 제공합니다.

### USB Input (U TYPE)

미디어 콘텐츠를 USB 저장 후 직접 부착

### Android Network (N TYPE)

USB 부착 및 관리자 PC를 통해 원격으로 콘텐츠 제어 가능

- 인도조건 : 납품장소하차도
- 납품기한 : 납품요구일로부터 30일



### 제품 상세스펙



모델명	SYS-W-271U	SYS-W-271N
인치	27인치	27인치
식별번호	25501688	25501689
가격	₩990,000	₩1,200,000
운영 타입	USB	Android
해상도	1920 x 1080 (FHD)	1920 x 1080 (FHD)
밝기	300 nit	300 nit
명암비	1000:1	1000:1
시야각	178°/178°	178°/178°
제품 무게	12Kg (± 5)	12Kg (± 5)
크기(mm) WxHxD	649.6 x 388 x 47	649.6 x 388 x 47
입출력 단자 (Built-in)	USB, HDMI * 외부 표출 단자 아님 (함체 내장포트)	

# SYS-SWH SERIES

## 싱글 타입

사용자의 목적에 따라 다양한 공간에 유연한 설치가 가능하며 중소형부터 대형까지 다양한 크기의 라인업과 가로,세로 모드의 설치 형태로 세련된 공간 연출은 물론 4K UHD 화질로 효과적인 콘텐츠 화면 구현이 가능합니다.

### USB Input (U TYPE)

미디어 콘텐츠를 USB 저장 후 직접 부착

### Android Network (N/M TYPE)

USB 부착 및 관리자 PC를 통해 원격으로 콘텐츠 제어 가능

### PC (P TYPE)

Windows OS 기반으로 기본 확장자를 모두 지원

- 인도조건 : 납품장소 하차도
- 납품기한 : 납품요구일로부터 30일



## 제품 상세스펙



인치	모델명	식별번호	가격	운영타입	해상도	밝기	크기(mm) WxHxD
32 인치	SYS-SWH-32NA	26153061	₩1,560,000	Android	1920 x 1080 (FHD)	500 nit	724.6 x 419.8 x 40
43 인치	SYS-SWH-43NA	26153063	₩2,200,000	Android	3840 x 2160 (4K UHD)	500 nit	967.4 x 555.9 x 40
	SYS-SWH-43PA	26153065	₩3,850,000	PC			967.4 x 555.9 x 85.3
50 인치	SYS-SWH-50NA	26153067	₩2,740,000	Android	3840 x 2160 (4K UHD)	500 nit	1125.8 x 646.8 x 41.1
	SYS-SWH-50PA	26153068	₩4,240,000	PC			1125.8 x 646.8 x 86.4
55 인치	SYS-SWH-55NA	26153070	₩3,330,000	Android	3840 x 2160 (4K UHD)	500 nit	1239.7 x 712.5 x 38.6
	SYS-SWH-55PA	26153072	₩4,950,000	PC			1239.7 x 712.5 x 83.7
65 인치	SYS-SWH-65NA	26153074	₩3,950,000	Android	3840 x 2160 (4K UHD)	500 nit	1459.2 x 836.4 x 38.9
	SYS-SWH-65PA	26153075	₩5,850,000	PC			1459.2 x 836.4 x 84.2
75 인치	SYS-SWH-75NA	26153078	₩6,600,000	Android	3840 x 2160 (4K UHD)	500 nit	1679 x 957 x 93.2
	SYS-SWH-75PA	26153081	₩8,680,000	PC			1679 x 957 x 114.1
86 인치	SYS-W-860U	23368277	₩7,517,000	USB	3840 x 2160 (4K UHD)	410 nit	1929.9 x 1100.9 x 101.2
	SYS-W-860M	23368278	₩8,160,000	Android			
	SYS-W-860P	23368279	₩10,298,000	PC			
98 인치	SYS-W-980N	24003726	₩17,644,000	Android	3840 x 2160 (4K UHD)	500 nit	2206.4 x 1260.9 x 92.2 (128.3 Handle)
	SYS-W-980P	24003728	₩18,491,000	PC			

## 싱글 타입 설치사례

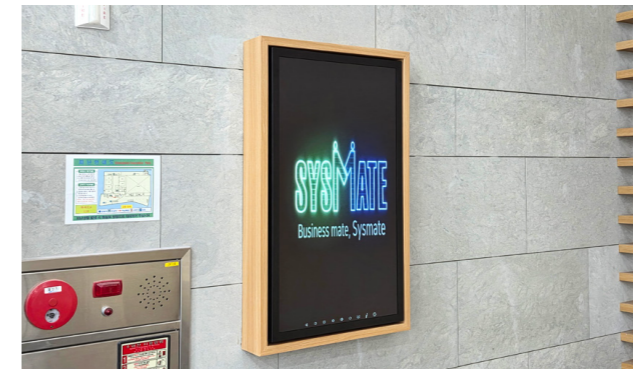

### 화백컨벤션센터

모델명 : SYS-SWH-43NA  
식별번호 : 26153063  
제품스펙 : 43인치 / 4K UHD / 500 nit

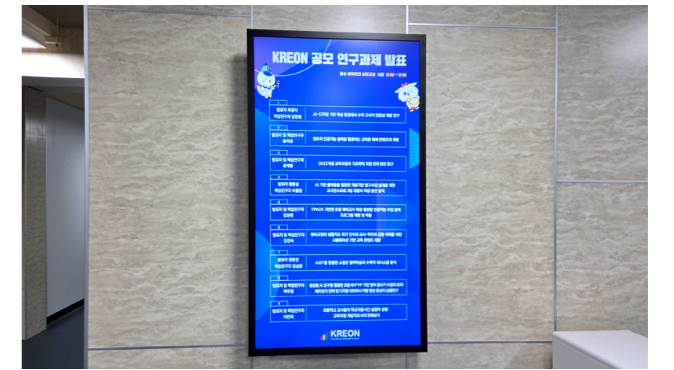

### 부산교육대학교

모델명 : SYS-SWH-50NA  
식별번호 : 26153067  
제품스펙 : 50인치 / 4K UHD / 500 nit



### 풍납도서관

모델명 : SYS-SWH-55NA  
식별번호 : 26153070  
제품스펙 : 55인치 / 4K UHD / 500 nit



### 부산과학고등학교

모델명 : SYS-SWH-65NA  
식별번호 : 26153074  
제품스펙 : 65인치 / 4K UHD / 500 nit



### 경상북도 수목원

모델명 : SYS-SWH-75NA  
식별번호 : 26153078  
제품스펙 : 75인치 / 4K UHD / 500 nit

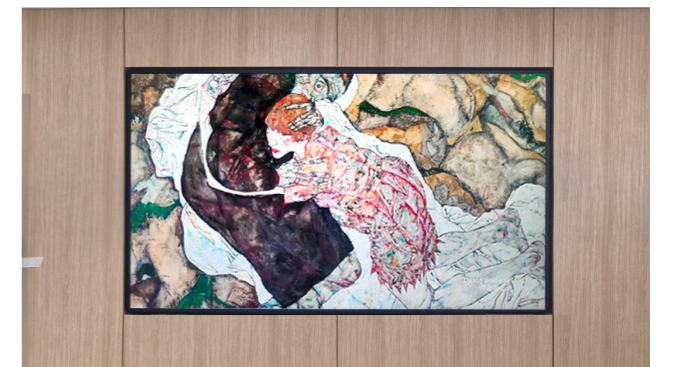

### 경기도농업기술원

모델명 : SYS-W-980P  
식별번호 : 24003728  
제품스펙 : 98인치 / 4K UHD / 500 nit

# SYS-ODS-550

## 옥외형 55인치 스탠드 타입

공인기관의 IP등급 인증을 획득한 방수, 방진 설계 제품으로 먼지 유입이 많은 외부 환경에서도 강력한 내구성을 자랑하며, 고휘도 디스플레이로 야외 직사광선에서도 왜곡 없이 안정적인 콘텐츠를 송출합니다.

### 초고휘도 디스플레이

야외 직사광선에서도 왜곡 없는 2,500nit의 높은 밝기

### 공인기관 IP 인증 획득

IP 등급 방수 방진 설계로 외부 환경에서도 강력한 내구성

### 자동 온도조절 시스템

안정적인 운영이 가능한 온도조절 설정 시스템

### PC (P TYPE)

Windows OS 기반으로 기본 확장자를 모두 지원

- 우선구매대상 (GS인증 1등급)
- 인도조건 : 현장설치도
- 납품기한 : 납품요구일로부터 30일



### 제품 상세스펙



모델명	SYS-ODS-550P	
인치	55인치	
식별번호	25293555	
가격	₩13,900,000	
해상도	1920 x 1080 (FHD)	
밝기	2500 nit	
명암비	4000 : 1 (Typ)	
크기(mm) WxHxD	860 x 1970 x 500(발판)	
입출력 단자 (Built-in)	HDMI x 2 *외부 표출 단자 아님 (함체 내장 포트)	
운영 PC	Intel i3 / RAM 8GB / SSD 120GB 이상	
온도조절 시스템 (팬 쿨링)	디지털 온도계	경보설정기능 포함 (-50°C ~ 150°C)
	FAN	120파이 12V / 90파이 12V
	파워	12V / 8.5A
기구사양	강화유리	UV & IR GLASS 5.0T
	필터	먼지필터 프리필터 5.0T
	도어	Front Door Open
IP 등급	IP 45 (방진방수)	
솔루션	DIDMATE PLAYER v2.2.0 (네트워크 원격 제어 솔루션)	

## 옥외형 55인치 스탠드 타입 설치사례



### 아쿠아아트 육교

모 델 명 : SYS-ODS-550P  
 식별번호 : 25293555  
 제품스펙 : 55인치 / FHD / IP 45 (방진방수) / 2500 nit



### 국립중앙박물관

모 델 명 : SYS-ODS-550P  
 식별번호 : 25293555  
 제품스펙 : 55인치 / FHD / IP 45 (방진방수) / 2500 nit



### 제주문화예술진흥원

모 델 명 : SYS-ODS-550P  
 식별번호 : 25293555  
 제품스펙 : 55인치 / FHD / IP 45 (방진방수) / 2500 nit



### 여주전통가마

모 델 명 : SYS-ODS-550P  
 식별번호 : 25293555  
 제품스펙 : 55인치 / FHD / IP 45 (방진방수) / 2500 nit



### 교원비전센터 가평연수원

모 델 명 : SYS-ODS-550P  
 식별번호 : 25293555  
 제품스펙 : 55인치 / FHD / IP 45 (방진방수) / 2500 nit



### 한국자동차연구원

모 델 명 : SYS-ODS-550P  
 식별번호 : 25293555  
 제품스펙 : 55인치 / FHD / IP 45 (방진방수) / 2500 nit

# SYS-ODS-750

## 옥외형 75인치 스탠드 타입

공인기관의 IP65 인증을 획득한 방수, 방진 설계 제품으로 거친 실외 환경에서도 견고한 내구성을 자랑하며, 3000nit의 고휘도 4K 디스플레이로 선명한 콘텐츠 송출이 가능합니다.

### 초고휘도 디스플레이

야외 직사광선에서도 왜곡 없는 3000nit의 높은 밝기

### 공인기관 IP 인증 획득

IP 등급 방수 방진 설계로 외부 환경에서도 강력한 내구성

### 자동 온도조절 시스템

안정적인 운영이 가능한 온도조절 설정 시스템

### PC (P TYPE)

Windows OS 기반으로 기본 확장자를 모두 지원

- 우선구매대상 (GS인증 1등급)
- 인도조건 : 현장설치도
- 납품기한 : 납품요구일로부터 30일



### 제품 상세스펙



모델명	SYS-ODS-750P	
인치	75인치	
식별번호	24895813	
가격	₩19,800,000	
해상도	3840 x 2160 (4K UHD)	
밝기	3000 nit	
명암비	1200 : 1 (Typ)	
크기(mm) WxHxD	1140 x 2200 x 600(발판)	
입출력 단자 (Built-in)	HDMI IN x 3, DP IN x 1, DP OUT x 1 *외부 표출 단자 아님 (함체 내장포트)	
운영 PC	Intel i3 / RAM 8GB / SSD 120GB 이상	
온도조절 시스템 (팬 쿨링)	디지털 온도계	경보설정기능 포함 (-50°C~150°C)
	FAN	120파이 12V / 90파이 12V
	파워	12V / 8.5A
기구사양	강화유리	UV & IR GLASS 5.0T
	필터	먼지필터 프리필터 5.0T
	도어	Front Door Open
IP 등급	IP 65 (방진방수)	
솔루션	DIDMATE PLAYER v2.2.0 (네트워크 원격 제어 솔루션)	

## 옥외형 75인치 스탠드 타입 설치사례



### 소백산국립공원 천동탐방안내소

모 델 명 : SYS-ODS-750P  
 식별번호 : 24895813  
 제품스펙 : 75인치 / 4K UHD / IP 65 (방진방수) / 3000 nit



### 덕계동행정복지센터

모 델 명 : SYS-ODS-750P  
 식별번호 : 24895813  
 제품스펙 : 75인치 / 4K UHD / IP 65 (방진방수) / 3000 nit



### 목포문태중학교

모 델 명 : SYS-ODS-750P  
 식별번호 : 24895813  
 제품스펙 : 75인치 / 4K UHD / IP 65 (방진방수) / 3000 nit



### 나비어울림센터

모 델 명 : SYS-ODS-750P  
 식별번호 : 24895813  
 제품스펙 : 75인치 / 4K UHD / IP 65 (방진방수) / 3000 nit



### 북한산국립공원사무소

모 델 명 : SYS-ODS-750P  
 식별번호 : 24895813  
 제품스펙 : 75인치 / 4K UHD / IP 65 (방진방수) / 3000 nit



### 한려해상생태탐방원

모 델 명 : SYS-ODS-750P  
 식별번호 : 24895813  
 제품스펙 : 75인치 / 4K UHD / IP 65 (방진방수) / 3000 nit

# SYS-ODW SERIES

## 옥외형 벽부 타입

IP등급의 방수 방진 설계와 특수 강화유리 적용으로 뛰어난 내구성을 자랑하며 고휘도 디스플레이로 야외 직사광선에서도 왜곡 없이 선명한 화질로 옥외 광고, 캠페인 등의 콘텐츠를 송출합니다.

### 초고휘도 디스플레이

2500nit 이상의 높은 밝기로 직사광선 아래에서도 선명한 화질 구현

### 공인기관 IP 인증 획득

IP 등급 방수 방진 설계로 외부 환경에서도 강력한 내구성

### 자동 온도조절 시스템

안정적인 운영이 가능한 온도조절 설정 시스템

### PC (P TYPE)

Windows OS 기반으로 기본 확장자를 모두 지원

- 우선구매대상 (GS인증 1등급)
- 인도조건 : 납품장소 하차도
- 납품기한 : 납품요구일로부터 30일



## 제품 상세스펙



모델명	SYS-ODW-550P	SYS-ODW-750P
인치	55인치	75인치
식별번호	25501701	24895812
가격	₩13,500,000	₩19,300,000
해상도	1920 x 1080 (FHD)	3840 x 2160 (4K UHD)
밝기	2500 nit	3000 nit
명암비	4000 : 1 (Typ)	1200 : 1 (Typ)
크기(mm) WxHxD	1410 x 1023.8 x 270	1850 x 1270 x 270
입출력 단자 (Built-in)	HDMI x 2 *외부 표출 단자 아님 (함체 내장 포트)	HDMI x 3, DP IN x 1, DP OUT x 1 * 외부 표출 단자 아님 (함체 내장포트)
운영 PC	Intel i3 / RAM 8GB / SSD 120GB 이상	
온도조절 시스템 (팬 쿨링)	디지털 온도계	경보설정기능 포함 (-50°C ~ 150°C)
	FAN	120파이 12V / 90파이 12V
	파워	12V / 8.5A
기구사양	강화유리	UV & IR GLASS 5.0T
	필터	먼지필터 프리필터 5.0T
	도어	Front Door Open
IP 등급	IP 45 (방진방수)	IP 65 (방진방수)
솔루션	DIDMATE PLAYER v2.2.0 (네트워크 원격 제어 솔루션)	

## 옥외형 벽부 타입 설치사례



### 광명전통시장

모델명 : SYS-ODW-750P  
식별번호 : 24895812  
제품스펙 : 75인치 / 4K UHD / IP 65 (방진방수) / 3000 nit



### 명동채움한정식

모델명 : SYS-ODW-550P  
식별번호 : 25501701  
제품스펙 : 55인치 / FHD / IP 45 (방진방수) / 2500 nit



### 삼척해수욕장

모델명 : SYS-ODW-550P  
식별번호 : 25501701  
제품스펙 : 55인치 / FHD / IP 45 (방진방수) / 2500 nit



### 구미하수처리장

모델명 : SYS-ODW-750P  
식별번호 : 24895812  
제품스펙 : 75인치 / 4K UHD / IP 65 (방진방수) / 3000 nit



### OCI미술관

모델명 : SYS-ODW-550P  
식별번호 : 25501701  
제품스펙 : 55인치 / FHD / IP 45 (방진방수) / 2500 nit



### 홍천휴게소(서울방향)

모델명 : SYS-ODW-750P  
식별번호 : 24895812  
제품스펙 : 75인치 / 4K UHD / IP 65 (방진방수) / 3000 nit

# AI KIOSK

## AI 키오스크

학교 및 공공기관의 교육·안내 환경에 적합한 AI KIOSK는 음성인식과 자연어처리 기술을 기반으로 AI 대화형 언어 학습 및 안내 서비스를 제공합니다. 또한 고해상도 디스플레이와 고성능 스피커를 탑재하여 효율적인 학습·안내 환경을 조성합니다.

## EduTalk AI Solution

### 실사형 아바타와 고도화된 음성인식 기술을 기반으로 한 AI 학습 시스템

교육기관 환경에 최적화된 대화형 인터페이스를 제공하며 영어, 한국어, 일본어, 중국어 등 4개국 언어 학습을 지원합니다.

또한 학습자의 음성을 실시간으로 분석하는 AI 엔진을 통해 다양한 주제의 대화형 학습과 발음 교정 기능을 제공하여 언어 활용 능력 향상에 효과적으로 지원합니다.

- 인도조건 : 현장설치도
- 납품기한 : 납품요구일로부터 25일



## 주요 제공 콘텐츠

### 자유롭게 대화하기

학습할 언어의 AI 아바타와 자연스러운 대화형 학습을 진행할 수 있습니다. 사용자가 원하는 주제를 제시하면 해당 언어로 질의응답 및 상호 소통을 지원하며 다양한 상황 기반의 언어 활용 학습이 가능합니다.

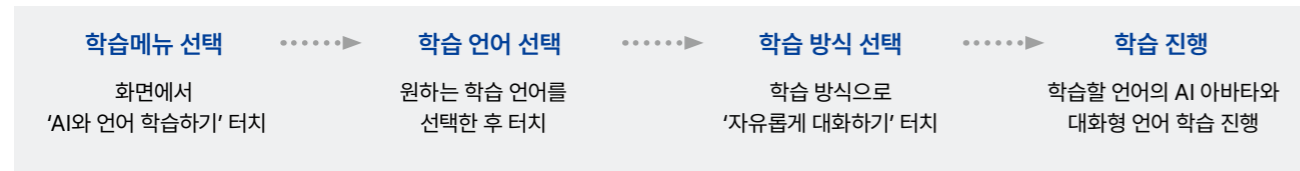
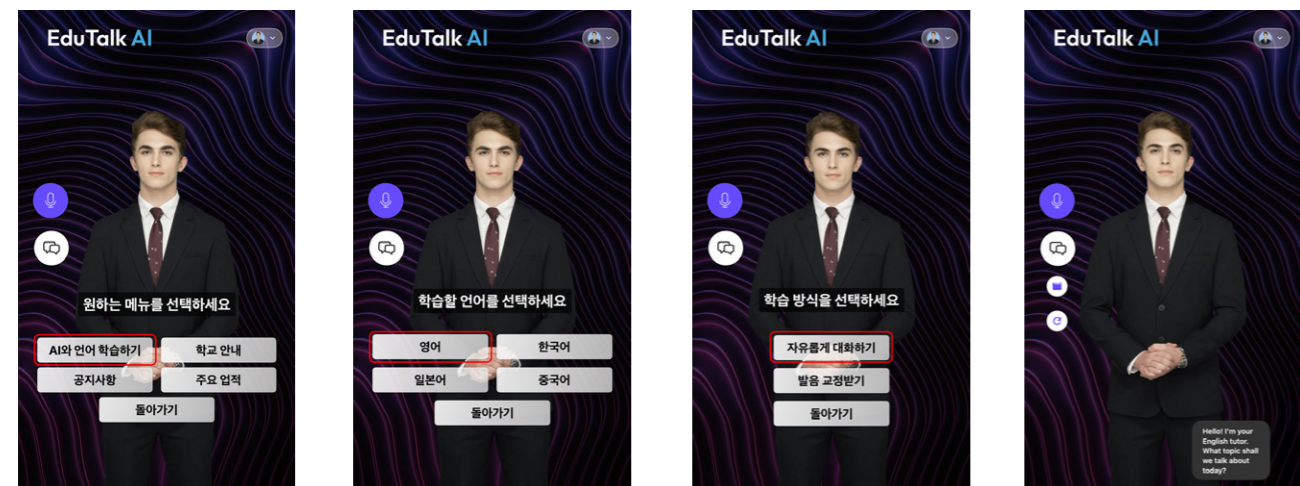

## 발음 교정받기

AI 아바타와 실시간으로 상호작용하며 정확한 발음 학습을 진행할 수 있습니다. 사용자의 발화를 분석해 개선 방향을 피드백합니다.



## 맞춤형 기관 콘텐츠 연동

기관 안내, 공지사항, 학사 일정, 행사 정보 등 기관별 맞춤형 콘텐츠를 자유롭게 연동해 운영 목적에 맞게 구성할 수 있습니다.

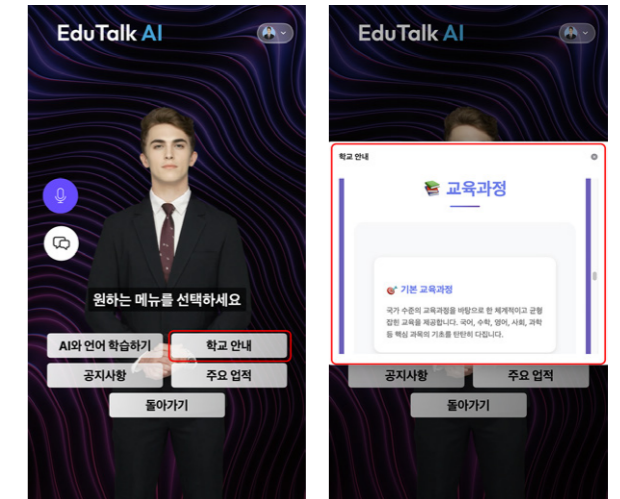

## 콘텐츠 추가 기능

### 폭넓은 사용자 설정 옵션

아바타 스타일 선택, 텍스트 표시, 음성 호출 키워드 등록 등 다양한 맞춤 설정 기능을 제공하여 기관별·사용자별 환경 전반에서 효율성과 편의성을 극대화합니다.

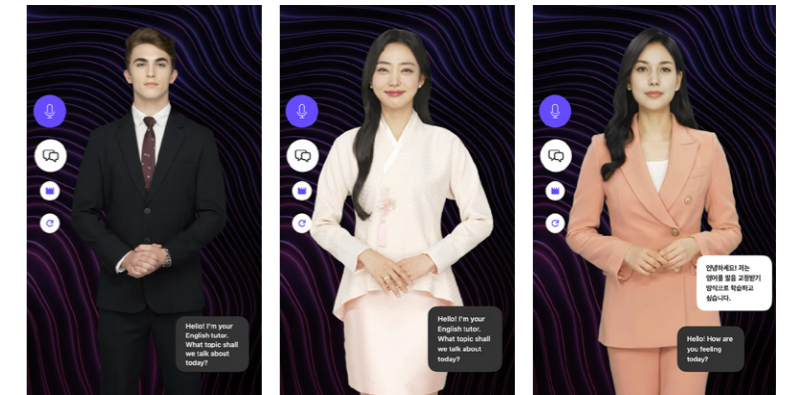

## 제품 상세스펙

모델명	ModuInfo AI-KSV-43A	
인치	43인치	
식별번호	26019960	
가격	₩25,000,000	
솔루션	솔루션 명칭	EduTalk AI (에듀톡 AI)
	제공 콘텐츠	AI 언어 학습 시스템 제공 (실사형 아바타와 음성인식·자연어 처리 기술 기반 AI 학습) 자유롭게 대화하기(프리토킹 모드), 발음 교정받기(발음교정 모드) 4개국 언어 지원(영어, 한국어, 일본, 중국어)
해상도 / 밝기	3840 x 2160 (4K UHD) / 500 nit	
크기(mm) WxHxD	585 x 1951 x 498(발판)	
터치센서	PCAP Touch (10 Point)	
운영PC	MAC MINI / RAM 16GB / SSD 256GB 이상	
모듈장비	스피커(마이크 일체형), 카메라	
부가기능	아바타 종류 설정, 기타 안내 콘텐츠 설정(학교 안내, 공지사항, 주요 업적) 카메라 영상으로 인공지능 객체인식(Human detect)을 적용하여 화면밝기 제어 지원	

\* 본 제품의 세부 제안 자료는 시스템이트 홈페이지 자료실 또는 고객센터(1833-9009)로 문의하여 주시기 바랍니다.

# EASY-KIOSK SERIES

## 교육용 키오스크

실제 현장에서 사용되는 다양한 무인 키오스크 기능을 탑재하여 실제 운영 UI와 99% 동일하게 개발된 이지 키오스크는 실생활 속 키오스크 사용의 어려움을 해소할 수 있습니다.

### 이지 키오스크 솔루션 (EASY-KIOSK Solution)

비대면 무인화 서비스 시대, 디지털 기기에 익숙하지 않은 고령층을 위한 무인 키오스크 체험 교육

키오스크 사용법 체험 교육으로 일상생활 속 불편함을 해소하고 디지털 역량을 강화시킬 수 있으며, 복지관·문화센터·주민센터 등의 장소에서 이지 키오스크 도입을 통해 교육, 캠페인, 디지털 체험존의 운영으로 활용할 수 있습니다.



- 인도조건 : 현장설치도
- 납품기한 : 납품요구일로부터 25일

### 주요 제공 콘텐츠

각 분야별 키오스크 사용 교육 솔루션을 통해 상품 주문부터 결제 단계까지 직접 경험하며, 실전에 바로 활용할 수 있는 핵심 프로세스를 습득하고 반복 훈련할 수 있습니다.



### 교육 분야 선택 (총 10종의 커리큘럼)

카카오택시 고속버스 KTX 항공예약 <b>이동수단 관련 교육</b> 택시 / 고속버스 / KTX / 공항	주민센터 은행 마트 <b>행정/생활 관련 교육</b> 주민센터 / 은행 / 마트	카페 패스트푸드 극장 <b>문화/음식 관련 교육</b> 카페 / 패스트푸드 / 극장
---	--	--

### 부가 교육

따라하기 안내에 맞춰 따라해보기 <b>안내에 맞춰 따라하기</b> 안내 음성예 따라 직접 키오스크를 A to Z까지 경험	도전하기 미션에 따라 수행하기 <b>미션에 도전하기</b> 각 교육 분야별 미션 도전하기 기능을 통한 성취감 고취	동영상 체험 체험 영상 확인하기 <b>체험별 영상 확인하기</b> 각 체험별 실제 현장 영상 시청을 통한 실전 훈련 활용
--	--	--

## 제품 상세스펙

모델명	EASYKIOSK-KSV-32HA	EASYKIOSK-KSV-32A	EASYKIOSK-KSV-43HA	EASYKIOSK-KSV-43A
인치	32인치	32인치	43인치	43인치
식별번호	26019953	26019954	26019955	26020212
가격	₩9,930,000	₩9,200,000	₩11,690,000	₩9,700,000
솔루션	솔루션 명칭	EASY KIOSK v2.0 (이지 키오스크 v2.0)		EASY KIOSK v2.0 (이지 키오스크 v2.0)
	제공 콘텐츠	키오스크 체험교육 10종 부가 교육 훈련 제공 (따라하기, 도전하기, 동영상 체험)	키오스크 체험교육 6종	키오스크 체험교육 10종 부가 교육 훈련 제공 (따라하기, 도전하기, 동영상 체험)
해상도 / 밝기	1920 x 1080 (FHD) / 500 nit		3840 x 2160 (4K UHD) / 500 nit	
크기(mm) WxHxD	544 x 1766 x 450(발판)		684 x 1894 x 550(발판)	
터치센서	IR Touch (10~20 Point)		IR Touch (10~20 Point)	
운영PC	Intel i5 / 16GB / 256GB 이상		Intel i5 / 16GB / 256GB 이상	
모듈장비	바코드 스캐너, 카드 리더기, 감열프린터, 카메라		바코드 스캐너, 카드 리더기, 감열프린터, 카메라	
부가기능	키오스크 체험 완료 시 이수증 출력 (영수증 형태, 카메라 인증샷 포함)			

\* 본 제품의 세부 제안 자료는 시스템에이트 홈페이지 자료실 또는 고객센터(1833-9009)로 문의하여 주시기 바랍니다.

## 이지 키오스크 설치사례



검배체육문화센터

모 델 명 : EASYKIOSK-KSV-32A  
 식별번호 : 26019954  
 제품스펙 : 32인치 / FHD / 500nit



성민복지관

모 델 명 : EASYKIOSK-KSV-43A  
 식별번호 : 26020212  
 제품스펙 : 43인치 / 4K UHD / 500 nit



하동군청

모 델 명 : EASYKIOSK-KSV-43HA  
 식별번호 : 26019955  
 제품스펙 : 43인치 / 4K UHD / 500 nit



정립회관 스마트 발달트레이닝센터

모 델 명 : EASYKIOSK-KSV-43HA  
 식별번호 : 26019955  
 제품스펙 : 43인치 / 4K UHD / 500 nit

# MENTAL CARE KIOSK

## 정신건강 진단 교육 키오스크

사단법인 대한정신의료기관협회의 전문 임상 심리진단 데이터를 기반으로 개발된 정신건강 진단 키오스크는 자가 검진을 통해 우울, 불안 등 자신의 심리 상태를 진단하고, 이와 관련된 정신건강 정보를 학습할 수 있습니다.

### 마음건강 자가검진 솔루션 (Mental Touch Solution)

국제 표준검사를 기반으로 정신건강 진단 표준 척도와 세분화된 검사 지표 제공

누구나 쉽게 연령별, 성별에 따라 자가 검진을 통해 우울·불안 등의 자신의 심리 상태를 진단하고, 올바른 정신건강 정보를 학습할 수 있습니다. 또한 검사 결과에 따라 전문가 상담 예약과 관련 질환별 정보를 통해 정신건강 예방 학습이 가능합니다.

- 인도조건 : 현장설치도
- 납품기한 : 납품요구일로부터 25일



### 주요 제공 콘텐츠

공신력 있는 멘탈 터치(Mental Touch)솔루션을 통해 정신건강 자가 검진 및 학습, 두뇌 교육 게임, 전문 의료기관 정보 등을 활용하여 마음건강 증진을 실천할 수 있습니다.



### 총 6가지 정신건강 진단 분야 지원

[우울증 및 관련 장애, 불안장애, 조현병, 주의력 결핍 과잉행동장애, 불면장애, 물질 및 비물질 중독장애] 총 6가지 진단 분야를 지원하며, 진단 분야에 따라 우울증 검사, 스트레스 검사 등 총 15가지 종류의 검사 문항 데이터를 제공합니다.

### 주요 관리자 페이지 활용

키오스크 기기별 검사 현황, 상담 문의 등 세부적인 검진 결과 데이터를 제공합니다. 학교, 복지센터, 심리지원 센터 등의 상담가 또는 전문가는 관리자 사이트에서 제공되는 검사 분석 데이터를 활용하여 1:1 전문 상담 및 치료가 가능하며, 세부 정보를 DB화하여 다양한 정신건강 개선사업에 활용할 수 있습니다.

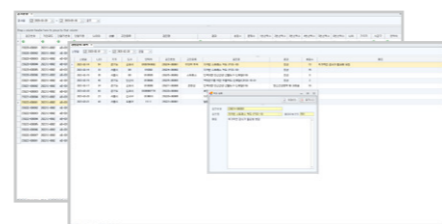

### 제품 상세스펙

모델명	MENTALCARE-KSV-43A	
인치	43인치	
식별번호	26019957	
가격	₩8,200,000	
솔루션	솔루션 명칭	Mental Touch (멘탈 터치)
	제공 콘텐츠	정신건강 자가검진 및 관련 학습 시스템 마음건강 자가검진(정신건강 유형별 검사), 질환별 정보 제공(정보 습득 및 예방 학습 지원) 두뇌교육 게임(인지 기능 강화), 부가기능(상담 예약, 카카오톡 결과 공유, 정신 의료기관 정보 제공)
해상도 / 밝기	3840 x 2160 (4K UHD) / 500 nit	
크기(mm) WxHxD	585 x 1903.2 x 498(발판)	
운영PC	Intel i5 / 16GB / 256GB 이상	
터치센서	IR Touch (10~20 Point)	
부가기능	별도 관리자 페이지 제공 (검진 결과를 활용한 1:1 맞춤 상담·교육 지도를 통한 정신건강 증진 도모)	

\* 본 제품의 세부 제안 자료는 시스메이트 홈페이지 자료실 또는 고객센터(1833-9009)로 문의하여 주시기 바랍니다.

### 정신건강 진단 교육 키오스크 설치사례



충청남도 예산군청 보건소

모 델 명 : MENTALCARE-KSV-43A  
식별번호 : 26019957  
제품스펙 : 43인치 / 4K UHD / 500 nit



용인시정신건강복지센터

모 델 명 : MENTALCARE-KSV-43A  
식별번호 : 26019957  
제품스펙 : 43인치 / 4K UHD / 500 nit



포항트라우마센터

모 델 명 : MENTALCARE-KSV-43A  
식별번호 : 26019957  
제품스펙 : 43인치 / 4K UHD / 500 nit



서대문구 보건소

모 델 명 : MENTALCARE-KSV-43A  
식별번호 : 26019957  
제품스펙 : 43인치 / 4K UHD / 500 nit

# MAJORMAP-KIOSK

## AI 기반 맞춤형 진로 추천 키오스크

메이저맵 키오스크는 터치 시스템을 통해 언제 어디서나 학생들이 총 3단계의 스마트한 진로 탐색의 과정을 통해 구체적인 진로 학습 설계가 가능하도록 개발된 교육 솔루션입니다.

### 메이저맵 솔루션 (MAJORMAP Solution)

AI 딥러닝 학습 시스템 기반 총 3단계의 진로탐색 과정을 통해 학생 스스로 진로를 설계할 수 있도록 고안된 맞춤형 진로 추천 솔루션

학생 스스로 문답식 검사를 통해 진로·직업 탐색과 관련 정보를 습득할 수 있으며, 검사 분석 자료를 활용하여 선생님, 학부모와 함께 구체적인 진로상담 및 향후 진로 지도 관리가 가능합니다.

- 인도조건 : 현장설치도
- 납품기한 : 납품요구일로부터 25일



### 주요 제공 콘텐츠

AI 기반 맞춤형 진로 추천 메이저맵(MAJOR MAP) 솔루션은 학생들의 자기 이해, 직업 탐색, 학과 탐색의 총 3단계의 효과적인 진로 탐색이 가능합니다.



### 부가 제공 콘텐츠

#### 카카오톡 전송 기능

검사 종료 후 카카오톡 전송 기능을 통해 검사 결과지를 편리하게 받아볼 수 있습니다. 검사 결과 페이지 우측 하단에 있는 카카오톡 전송 탭을 선택해 주세요.

#### 관리자 사이트 접속 기능

선생님 또는 진로 상담가는 관리자 사이트에서 제공되는 학생의 검사 분석 데이터를 활용하여 구체적인 진로상담 및 향후 진로 지도 관리가 가능합니다.

#### 통계 및 검사 기록 결과 분석 제공

기기로 진행된 검사 기록과 종합 결과 분석지를 통해 개인별 맞춤 진로 상담이 가능하며 날짜 범위에 따라 각 검사별 사용량을 통해 학생들의 진로 선호도를 파악할 수 있습니다.

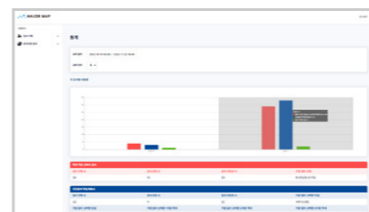

### 제품 상세스펙

모델명	MAJORMAP-KSH-43A	
인치	43인치	
식별번호	26019956	
가격	₩8,450,000	
솔루션	솔루션 명칭	메이저맵 (MAJORMAP)
	제공 콘텐츠	AI 기반 총 3단계 맞춤형 진로학습 설계 목적 교육 시스템 제공 자기이해(학과직업 선호도, 인지역량 검사) 진로탐색(희망직업, 희망전공 선택), 학업계획(독서활동, 선택교과 추천)
해상도 / 밝기	3840 x 2160 (4K UHD) / 500 nit	
크기(mm) WxHxD	1020 x 1389 x 600(발판)	
운영PC	Intel i5 / 16GB / 256GB 이상	
터치센서	IR Touch (10~20 Point)	

\* 본 제품의 세부 제안 자료는 시스템에이트 홈페이지 자료실 또는 고객센터(1833-9009)로 문의하여 주시기 바랍니다.

### 메이저맵 키오스크 설치사례



홍익대학교 사범대학 부속중학교

모델명 : MAJORMAP-KSH-43A  
식별번호 : 26019956  
제품스펙 : 43인치 / 4K UHD / 500 nit



서울고용복지플러스센터

모델명 : MAJORMAP-KSH-43A  
식별번호 : 26019956  
제품스펙 : 43인치 / 4K UHD / 500 nit

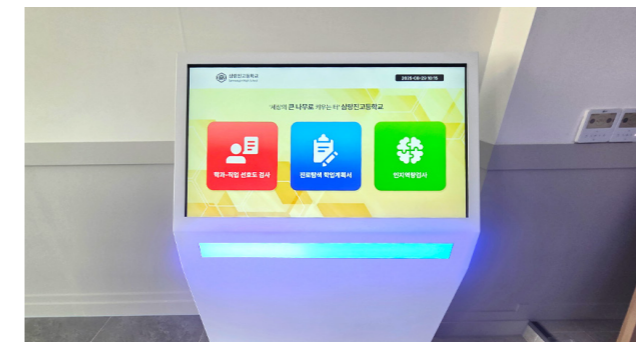

삼량진고등학교

모델명 : MAJORMAP-KSH-43A  
식별번호 : 26019956  
제품스펙 : 43인치 / 4K UHD / 500 nit



광주고등학교

모델명 : MAJORMAP-KSH-43A  
식별번호 : 26019956  
제품스펙 : 43인치 / 4K UHD / 500 nit

# GiveU-KIOSK SERIES

## 기부 키오스크

변화하는 기부 트렌드에 따라 IT 기술을 접목하여 개발된 GiveU-KIOSK는 언제 어디서나 쉽게 기부에 참여할 수 있는 솔루션을 제공하며, 즐거운 기부 체험에 대한 인식을 향상하고 자연스러운 기부 문화 참여를 유도합니다.

### 기부~액션 Solution

#### 일상 속 작은 나눔 실천을 위한 간편 기부 결제 키오스크 시스템

기부~액션 SOLUTION은 카드, 페이 등 가능한 결제 수단으로 소액 단위의 기부금 결제가 가능하며, 다양한 기부 콘텐츠를 활용하여 즐거운 기부 캠페인을 실천할 수 있습니다.  
또한 휴대폰으로 기부 증서를 전송할 수 있으며 기부 영수증 신청 등 다양한 모바일 기능을 이용할 수 있습니다.

- 인도조건 : 현장설치도
- 납품기한 : 납품요구일로부터 25일



### 주요 제공 콘텐츠

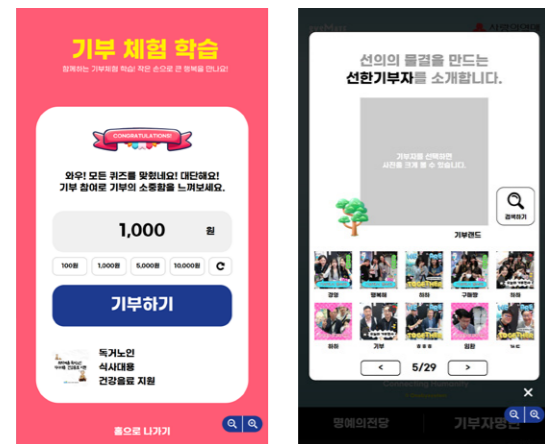

#### 기부 학습

기부 체험 학습을 통한 자연스러운 기부 인식 향상과 다양한 기부 콘텐츠를 활용하여 즐거운 기부 참여를 유도할 수 있는 솔루션을 제공합니다.

#### 기부금 결제

현금 없이도 카드 결제, 각종 페이 시스템 등의 다양한 결제를 지원하는 스마트 결제 시스템을 적용하여 사용자의 부담감을 줄이고 편리함을 제공합니다.

#### 기부자 등록

기부자 명단 등록을 통해 주변인들에게 기부 캠페인 참여를 유도하며 선한 영향력을 실천할 수 있습니다.

### 콘텐츠 부가 기능

#### 화면 변경 설정

각 키오스크의 관리자 계정으로 홈 화면을 변경할 수 있으며 기부의 목적과 상황에 따라 효과적인 홍보 관리가 가능합니다.

#### 외부 스크린 기기 연동 (추가 옵션 사항)

기부 인증샷 촬영과 기부 콘텐츠를 외부 기기와 연동하여 기부의 가치 전달 및 기부 참여의 재미 요소를 함께 제공합니다.

\* 별도 구매 문의



### 제품 상세스펙

모델명	GiveU-KSV-43HA	GiveU-KSV-43A
인치	43인치	43인치
식별번호	26019958	26019959
가격	₩14,900,000	₩9,900,000
솔루션	솔루션 명칭	기부액션
	제공 기능	키오스크를 통한 기부 참여 시스템
		기부 체험학습, 기부금 결제, 기부 영수증 신청 제공 기부 체험자 등록(인증샷 촬영), 기부자 명단 조회
해상도 / 밝기	3840 x 2160 (4K UHD) / 500 nit	3840 x 2160 (4K UHD) / 500 nit
크기(mm) WxHxD	684 x 1894 x 550(발판)	585 x 1853 x 490(발판)
터치 센서	IR Touch (10~20 Point)	IR Touch (10~20 Point)
운영PC	Intel i5 / 16GB / 256GB이상	Intel i5 / 16GB / 256GB 이상
옵션 사항	바코드 스캐너, 카드 리더기, 감열 프린터, 카메라(내장형)	바코드 스캐너, 카드 리더기, 감열 프린터, 카메라(내장형)
모듈장비	별도 관리자 계정 제공 (기부참여 내역 관리, 홈 화면의 로고, 배경 이미지, 홍보 영상 설정 등)	
부가기능	외부 스크린 기기 연동 (*별도 구매 문의)	N/A

\* 본 제품의 세부 제안 자료는 시스템에이트 홈페이지 자료실 또는 고객센터(1833-9009)로 문의하여 주시기 바랍니다.

### 기부 키오스크 설치사례

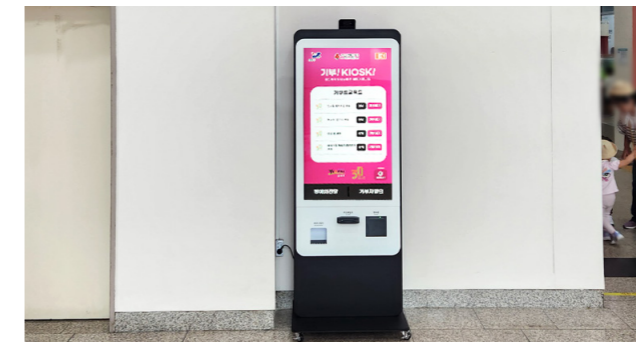

#### 연수구청

모델명 : GiveU-KSV-43HA  
식별번호 : 26019958  
제품스펙 : 43인치 / 4K UHD / 500 nit



#### 부산광역시 남구청

모델명 : GiveU-KSV-43HA  
식별번호 : 26019958  
제품스펙 : 43인치 / 4K UHD / 500 nit



#### 파주시사회복지협의회

모델명 : GiveU-KSV-43A  
식별번호 : 26019959  
제품스펙 : 43인치 / 4K UHD / 500 nit



#### 롯데인재개발원 오산캠퍼스

모델명 : GiveU-KSV-43A  
식별번호 : 26019959  
제품스펙 : 43인치 / 4K UHD / 500 nit

# INNOCAST v2.0

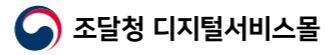

## 이노캐스트 솔루션

INNOCAST 솔루션을 이용하여 여러 대의 사이니지(영상정보 디스플레이장치) 제품의 광고, 홍보 및 각종 정보 안내 콘텐츠를 손쉽게 등록할 수 있으며, 언제 어디서나 편리한 콘텐츠 관리가 가능합니다.

### 자유로운 콘텐츠 화면 분할

가로·세로·비정형의, 단일 또는 다수의 화면 분할

### 간편한 스케줄링

특정 기간, 요일, 시간대별로 콘텐츠 재생 예약 설정

### 실시간 원격 콘텐츠 배포로 편리한 운영 관리

운영 서버를 통해 전국 단위로 설치된 디스플레이 기기를 일괄 제어 가능

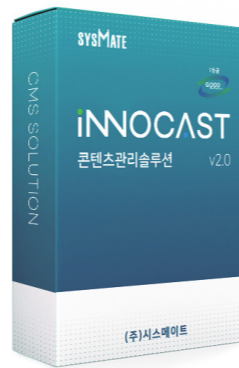

## INNOCAST 시스템 구성도

INNOCAST 솔루션을 이용하여 여러 대의 다양한 디스플레이에 광고, 홍보 및 각종 정보 안내 콘텐츠를 효과적으로 관리하고 송출할 수 있습니다. INNOCAST Manager는 관리자 PC에 설치되어 플레이어와 콘텐츠를 관리 및 제어하며 INNOCAST Player는 각 디스플레이 PC에 설치되어 매니저에서 구성한 콘텐츠를 화면에 송출합니다.

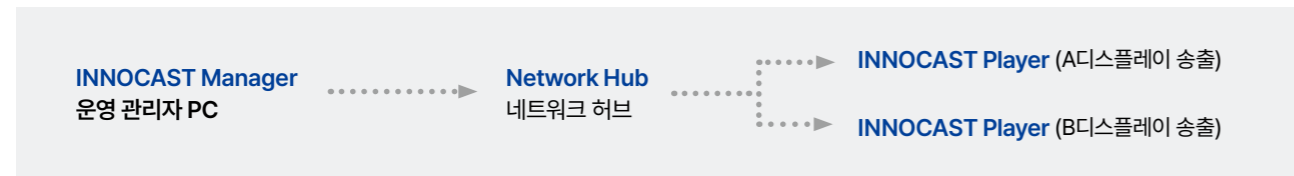

### 기본상품 상세스펙



세부품명 : 콘텐츠관리소프트웨어(4323229901)			
모델명	INNOCAST v2.0 Manager		INNOCAST v2.0 Player
식별번호	25290759		25290760
가격	₩9,120,000		₩780,000
적용대상/범위	사이트 / 1PC		사이트 / 1PC
하드웨어 권장사양	CPU	Intel Dual Core 2.0Ghz 이상	Intel Dual Core 2.0Ghz 이상
	Memory	RAM 8GB 이상	RAM 4GB 이상
	저장장치	120GB 이상	120GB 이상
운영환경 (서버, 사용자)	OS	Windows 10 이상	
	네트워크 환경	매니저 PC와 플레이어 장비 Local TCP/IP Network 구성	
지원형식	동영상 파일	avi, mp4, mkv, wmv	
	이미지 파일	jpg, gif, tiff, bmp, png	
	문서 파일	pdf, ppt	
주요 기능	플레이어 관리 / 콘텐츠 관리 / 페이지 생성 및 편집 / 플레이리스트 관리 / 스케줄 관리 / 설정	콘텐츠 송출 / 운영시간 및 스케줄 설정 / RSS 자막 설정 / 순번대기 설정 / 자동 파워포인트 슬라이드 지원 / 설정	
인증내역	GS인증 1등급 (INNOCAST v2.0)		

\* 본 제품의 세부 제안 자료는 시스템이트 홈페이지 자료실 또는 고객센터(1833-9009)로 문의하여 주시기 바랍니다.

## INNOCAST 커스터마이징 및 유지 관리 상품 안내

본 상품은 INNOCAST v2.0 기본 상품을 구매한 수요기관이 솔루션 커스터마이징 및 유지관리를 위해 구매하는 상품입니다. 커스터마이징 상품은 수요기관의 요구사항을 반영한 맞춤형 솔루션을 개발해 드리며, 유지관리 상품은 1년 단위의 유지관리 서비스를 제공합니다.

### 커스터마이징 상품 상세스펙

세부품명 : 패키지소프트웨어개발 및 도입서비스 (811159801)			
모델명	INNOCAST v2.0, 커스터마이징-응용SW개발자	INNOCAST v2.0, 커스터마이징-UI/UX기획/개발자	INNOCAST v2.0, 커스터마이징-UI/UX디자이너
식별번호	25424901	25424902	25424903
가격	₩341,400	₩315,890	₩224,150
구매단위	1인, 1일	1인, 1일	1인, 1일
규격설명	응용SW개발자 1인을 1일 투입	UI/UX기획/개발자 1인을 1일 투입	UI/UX디자이너 1인을 1일 투입

### 유지관리상품 상세스펙

유지관리 내용 및 규격별 지원 항목				
유지관리 타입		유지관리-A	유지관리-B	유지관리-C
기술지원	장애복구(장애발생 후 복구시간)	4시간 이내	4시간 이내	12시간 이내
	정기점검(장애 사전예방 지원)	월 1회 방문	분기 1회 방문	원격지원
	일상지원(장애접수, 질의응답)	콜센터 운영	콜센터 운영	콜센터 운영
	이전 설치 지원	이전 3회	이전 2회	이전 2회
제품지원	업데이트 및 패치	방문지원	원격지원	원격지원
	마이너 업그레이드	방문지원	원격지원	원격지원
교육지원	운영자 교육	방문 2회	방문 2회	방문 2회
	사용자 교육	방문 2회	방문 2회	방문 2회

세부품명 : 소프트웨어유지 및 지원서비스 (8111229901)			
모델명	INNOCAST v2.0 Manager, 유지관리-A Type	INNOCAST v2.0 Manager, 유지관리-B Type	INNOCAST v2.0 Manager, 유지관리-C Type
식별번호	25424895	25424896	25424897
가격	₩1,459,000	₩1,368,000	₩1,276,000

세부품명 : 소프트웨어유지 및 지원서비스 (8111229901)			
모델명	INNOCAST v2.0 Player, 유지관리-A Type	INNOCAST v2.0 Player, 유지관리-B Type	INNOCAST v2.0 Player, 유지관리-C Type
식별번호	25424898	25424899	25424900
가격	₩124,000	₩117,000	₩109,000

\* 본 상품을 구매하기 전에 반드시 협의를 통하여 구매하시기 바랍니다.

### 김천시청

안내전광판을 3면 형태로 구축하여 뛰어난 몰입감을 제공하며, 픽셀피치 1.56mm로 초고화질의 콘텐츠를 선명하게 송출합니다. 실내 환경에 최적화된 밝기와 모듈 구성으로 눈부심 없는 디스플레이 환경을 구현합니다.

모델명	SYS-LDI-15	제품스펙	픽셀피치 P1.56mm / 밝기 600nit
식별번호	25982373	스크린 사이즈	14.4 x 3.03m



### 동대문디자인플라자 쇼룸

쇼룸 벽면에서 라운지로 통하는 통로로 이어지게 구축하여 브랜드 스토리, 제품 하이라이트, 아트 콘텐츠 등을 임팩트 있게 전달하며, 공간 전체의 완성도를 높이는 프리미엄 전시 환경을 구현했습니다.

모델명	SYS-LDI-25	제품스펙	픽셀피치 P2.5mm / 밝기 600nit
식별번호	25807105	스크린 사이즈	5.76 x 2.4m

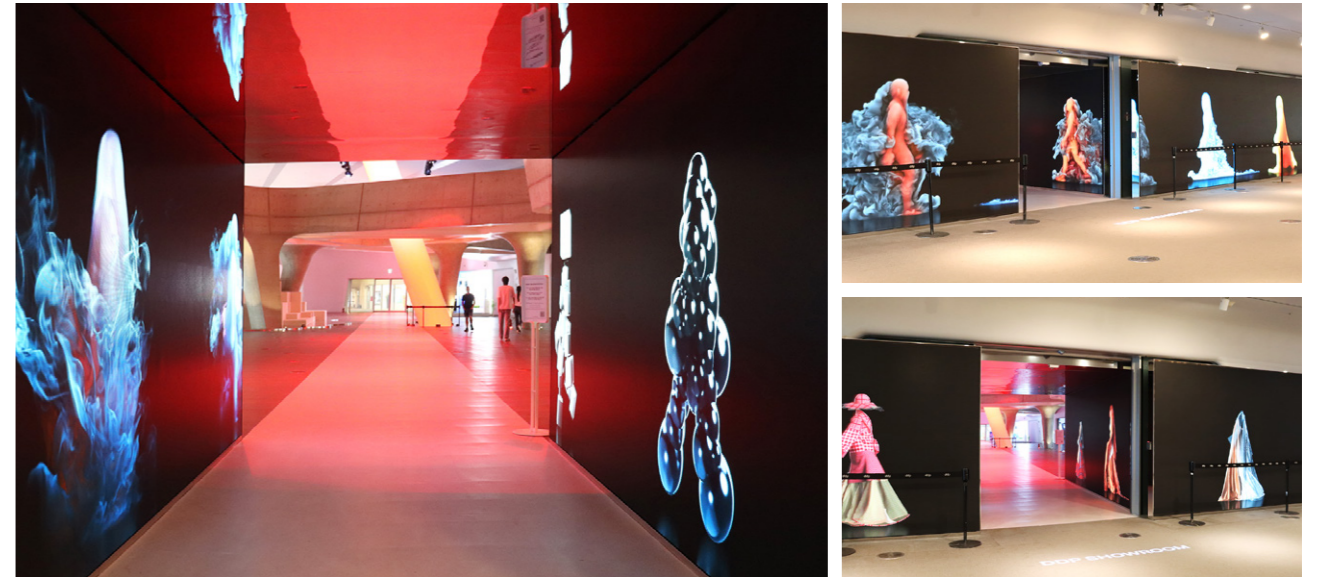

### 한국남동발전(주) 본사 홍보 전시관

전시관 벽면·천장을 모두 LED로 구현해 공간 전체를 하나의 미디어로 경험하는 몰입형 연출이 가능하며, 관람객 이동이 많고 조도 변화가 큰 환경에 적합한 GOB 패키징을 적용했습니다.

모델명	SYS-L186G-64A1	제품스펙	픽셀피치 P1.86mm / 밝기 600nit
식별번호	25850928	준공면적	233.18m <sup>2</sup>

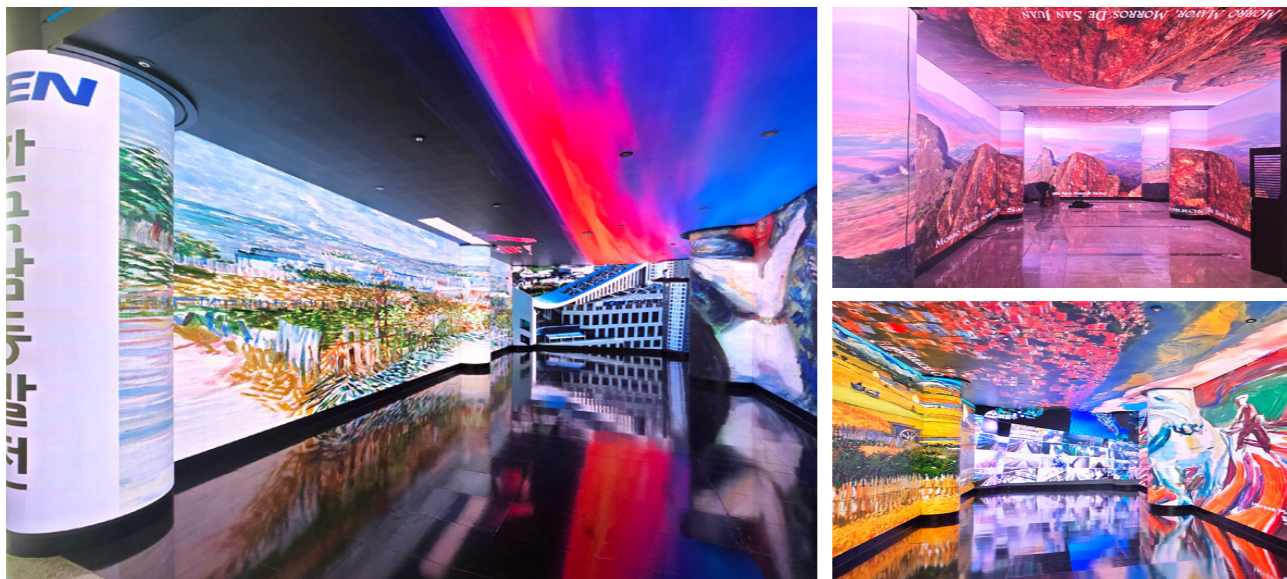

### 성남시청 사이버 홍보관

벽면 상부의 높은 위치에 대형 LED 전광판을 구축하여 방문객 동선을 방해하지 않으면서도 공간 전반에서 뛰어난 가시성을 확보했습니다. 시정 홍보와 다양한 정책·행사 정보를 보다 직관적이고 효과적으로 전달할 수 있습니다.

모델명	SYS-LDI-25	제품스펙	픽셀피치 P2.5mm / 밝기 600nit
식별번호	25807105	스크린 사이즈	8.64 x 4.8m



### 과천지식정보타운

과천지식정보타운 11-2블럭 오피스텔 입구에 대형 옥외형 전광판을 설치해 미디어 아트 콘텐츠를 선명하고 시인성 높게 전달하며 방문객의 첫 인상을 강화하는 랜드마크형 전광판을 구현했습니다.

제품스펙 픽셀피치 P6mm / 밝기 4,500nit  
스크린 사이즈 14.4 x 3.08m

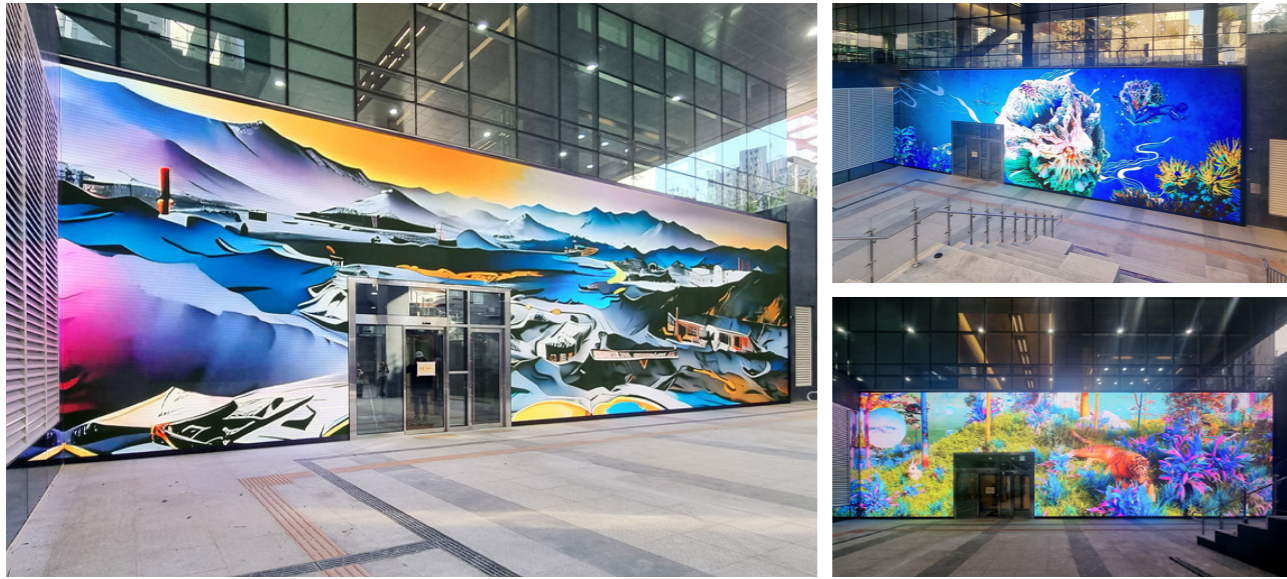

### 노원문화예술회관

노원문화예술회관 외벽에 대형 전광판을 설치해 공연 정보와 문화 콘텐츠를 선명하게 전달하며 관람객의 시선을 끄는 매력적인 외관 연출을 완성했습니다.

제품스펙 픽셀피치 P3.9mm / 밝기 5,500nit  
스크린 사이즈 (좌)3 x 2m, (우)3.75 x 2m



### 남원시립 김병종미술관

거울 외벽에 대형 전광판을 설치해 건물 고유의 반사 디자인과 조화를 이루며, 전시 안내와 문화 콘텐츠를 효과적으로 전달하는 독창적인 외관 연출을 구현했습니다.

제품스펙 픽셀피치 P2.95mm / 밝기 4,500nit  
스크린 사이즈 8 x 1m

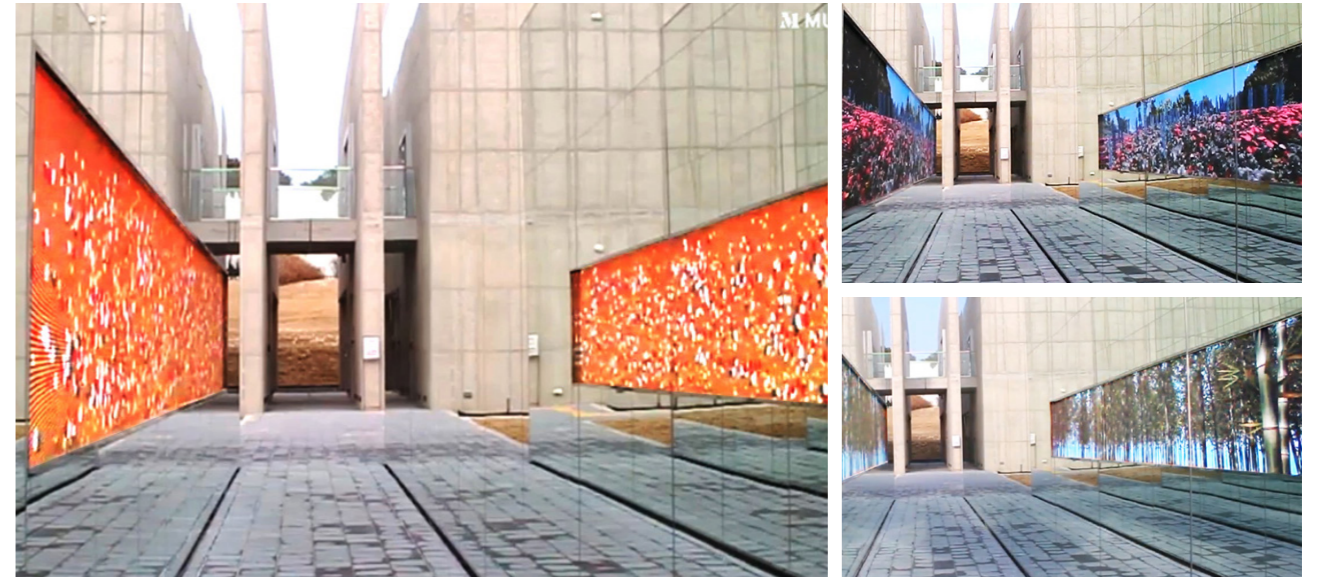

### 충주 젊음의 거리

건물 상단을 따라 코너까지 길게 이어지는 전광판을 설치해 거리의 활기를 강조하고, 다양한 안내·홍보 콘텐츠를 눈에 잘 띄게 전달하는 도시형 디지털 디스플레이를 완성했습니다.

제품스펙 픽셀피치 P3.91mm / 밝기 4,500nit  
스크린 사이즈 18 x 1.5m



### 담양군 어린이 프로방스 터널

모델명  
SYS-LDI-15

식별번호  
25982373

제품스펙  
픽셀피치 P1.56mm / 밝기 600nit

스크린 사이즈  
9.0 x 2.02m



### 해마루중학교

모델명  
SYS-L187G-60A2

식별번호  
25982372

제품스펙  
픽셀피치 P1.87mm / 밝기 600nit

스크린 사이즈  
6.0 x 3.03m



### 강솔초등학교

모델명  
SYS-L187G-60A2

식별번호  
25982370

제품스펙  
픽셀피치 P1.87mm / 밝기 600nit

스크린 사이즈  
6.0 x 3.37m



### 청주시 흥덕구청

모델명  
SYS-LDI-18

식별번호  
25982374

제품스펙  
픽셀피치 P1.87mm / 밝기 600nit

스크린 사이즈  
6.60 x 1.35m



### 안동시청

모델명  
SYS-LDI-25

식별번호  
25807105

제품스펙  
픽셀피치 P2.5mm / 밝기 600nit

스크린 사이즈  
8.3 x 1.4m



### 단국대 부속 소프트웨어 고등학교

모델명  
SYS-LDI-25

식별번호  
25807105

제품스펙  
픽셀피치 P2.5mm / 밝기 600nit

스크린 사이즈  
7.2 x 3.36m





## 2025년도 주요 납품실적

지역	기관명	물품식별명	
서울	서울특별시 강남구 단국대학교부속소프트웨어고등학교	SYS-LD-25	
	서울특별시 강남구 단국대학교사범대학부속고등학교	SYS-55RNB-5LW 외	
	서울특별시 강남구 중산고등학교	SYS-55RNB-7LW 외	
	서울특별시 강동구 광문고등학교	SYS-LD-25	
	서울특별시 광진구 정립회관	EASY-KIOSK-431	
	서울특별시 구로구 경인중학교	SYS-55RNB-5LW 외	
	서울특별시 금천구 진통예술고등학교	SYS-4KW-550N 외	
	서울특별시 동대문구 서울보호관찰소	SYS-4KS-490U	
	서울특별시 동대문구 진동중학교	SYS-4KS-550U	
	서울특별시 마포구 서울디자인고등학교	SYS-LD-15	
	서울특별시 마포구 (재)서울산업진흥원	SYS-55ENB-7LW 외	
	서울특별시 서대문구 경찰청	SYS-W-650M 외	
	서울특별시 서초구 서울가정법원	SYS-LD-25	
	서울특별시 서초구 서울지방조달청	SYS-LD-25	
	서울특별시 송파구 영동일고등학교	SYS-LD-18	
	서울특별시 송파구 한국체육대학교	SYS-LD-15	
	서울특별시 용산구 국립중앙박물관	SYS-W-750U	
	서울특별시 용산구 늘푸른미래교육주식회사	SYS-4KS-430P	
서울특별시 종로구 한국무역보험공사	SYS-LD-15		
서울특별시 중구 장충중학교	SYS-55RNB-7LW 외		
서울특별시 중구 국립중앙의료원	SYS-4KW-430N 외		
서울특별시 홍익대학교사범대학부속중학교	MAJORMAP-43K		
경기	경기도 가평군 가평초등학교	SYS-4KS-550P 외	
	경기도 가평군 청평양수발전소	SYS-4KS-490P	
	경기도 광명시 충현고등학교	SYS-4KW-550N	
	경기도 광주시 광주고등학교	MAJORMAP-49K	
	경기도 김포시 통진고등학교	SYS-LD-15 외	
	경기도 성남시 분당구 양영디지털고등학교	SYS-S-750P 외	
	경기도 수원시 팔달구 한국장애인고용촉진공단경기지사	EASY-KIOSK-431	
	경기도 안산시 단원구 안산시정신건강증진센터	MentalCare-43K	
	경기도 안양시 동안구 안양동초등학교	MAJORMAP-49K 외	
	경기도 양평군 국수중학교	SYS-LD-18 외	
	경기도 용인시 처인구	SYS-W-750P	
	경기도 파주시 문산북중학교	SYS-S-650-M 외	
	경기도 파주시 한가람초등학교	SYS-4KW-430N	
	경기도 평택시 평택시문화재단	SYS-4KW-430P 외	
	경기도 화성시 경기도농업기술원	SYS-W-980P	
	인천	인천광역시 남동구 문화예술회관	SYS-SH-490P
		인천광역시 남동구 인천교통공사	SYS-4KS-550P
		인천광역시 미추홀구 인천남중학교	SYS-4KW-430N 외
인천광역시 부평구 인천갈산초등학교		SYS-4KS-550N	
인천광역시 서구 한국서부발전(주) 서인천발전본부		SYS-S-650U	
인천광역시 연수구 연수여자고등학교		SYS-4KS-550P	
인천광역시 연수구 인천스마트시티		SYS-4KW-430N	
인천광역시 연수구 한국가스공사 인천생산기지		SYS-W-980P	
인천광역시 중구		SYS-ODW-550P 외	
인천광역시 중구 관세청 인천세관		SYS-4KS-430U	
강원		강원특별자치도 강원시 송화유치원	SYS-55RNB-5LW
		강원특별자치도 삼척시 강원대학교 삼척캠퍼스	SYS-4KS-550P
	강원특별자치도 삼척시 삼척초등학교	SYS-LD-15 외	
	강원특별자치도 영월군	SYS-LD-12	
	강원특별자치도 인제군 국립공원공단	SYS-ODS-750P	
	강원특별자치도 춘천시 한강수력본부	SYS-55RNB-5LW	
	강원특별자치도 홍천군	SYS-LD-15 외	
	강원특별자치도 화천군	SYS-LD-18 외	
	대전	대전광역시 대덕구 한남대학교	SYS-55RNB-5LW
		대전광역시 동구 대전특수교육원	SYS-4KS-430N
대전광역시 서구 국가유신청		SYS-4KS-490U	
대전광역시 유성구 충남대학교		SYS-LD-12 외	
대전광역시 유성구 한국수력원자력(주)		SYS-55RNB-5LW	
대전광역시 유성구 한국원자력통제기술원		SYS-W-650P	
대전광역시 중구 대전국제특성고등학교		SYS-S-650-P	
대전광역시 중구 지역사회보장협의체		SYS-4KK-430U	
대구		대구광역시 남구	SYS-LD-18
		대구광역시 달서구 송현2동	SYS-S-650-P
	대구광역시 동구 계성중학교	SYS-55ENB-5LW 외	
	대구광역시 북구 대구서변초등학교	SYS-4KS-490P	
	대구광역시 서구 서대구중학교	SYS-4KS-550N	
	대구광역시 수성구 대륜고등학교	SYS-RNB-5502 외	
	대구광역시 중구 대구남산초등학교	SYS-W-860M 외	

## 고객지원

### A/S 정책 및 이용안내

#### 전국 유지보수 시스템 구축

전국망 A/S의 구체적인 실현을 위하여 지역별 유지보수 대리점 보유(전국 약 200여개 대리점)

#### 체계적인 A/S 프로세스

전화&홈페이지 A/S 신청 접수 후 4시간 이내에 전문 담당자와 통화 후 A/S 진행  
**직통전화 : 1833-9009**

#### 신속한 방문 및 서비스

시스메이트 또는 지역별 유지보수 대리점을 통한 신속한 방문 및 서비스 제공



## 특수시공 면허 안내

#### 소프트웨어사업

- 컴퓨터 관련 서비스 사업
- 디지털콘텐츠 개발 서비스 사업
- 패키지소프트웨어 개발 공급 사업
- 데이터베이스 제작 및 검색 서비스 사업

#### 산업디자인전문회사

- 종합 디자인(시각·환경·멀티미디어) 분야 전반

#### 정보통신공사업

- 정보통신 유관 사업 전반

#### 옥외광고사업

- 옥외 광고 사업 전반

#### 직업정보제공사업

- 채용·직업 정보 제공 서비스 전반

#### 비디오물제작업

- 영상콘텐츠 제작 사업 전반

#### 전기공사업

- 전기공사 유관 사업 전반

#### 실내건축공사업

- 실내건축 공사 사업 전반

## 쇼룸 안내

시스메이트 쇼룸은 다양한 라인업의 제품을 직접 눈으로 보고, 체험하실 수 있도록 마련된 공간으로 사전 일정 예약 문의(1833-9009)를 통해 방문하실 수 있습니다.

#### 운영 시간

월-금 09:00~18:00 (점심시간 12:00~13:00)  
 주말, 공휴일은 휴무입니다.(당사 지정일 포함)



영상정보디스플레이장치  
LED 안내전광판  
LED 기상전광판  
멀티미디어학습장치  
콘텐츠관리소프트웨어

시스메이트 홈페이지  
[www.sysmate.co.kr](http://www.sysmate.co.kr)

시스메이트 블로그  
[blog.naver.com/isysmate](http://blog.naver.com/isysmate)



주식회사 시스메이트  
서울시 금천구 가산디지털1로 119, A동 5층(가산동,SK트윈테크타워)  
TEL : 1833-9009 | FAX : 02-858-1545

조달제품문의  
**1833-9009**

발행일 : 2026년 5월